



UNIVERSIDAD
DE SANTIAGO
DE CHILE

Anuario Estadístico

-2015-

FORMANDO PERSONAS, TRANSFORMANDO PAÍS

Contenido

ANTECEDENTES GENERALES	5
MISION	7
VISION	7
VALORES INSTITUCIONALES	7
ESTRUCTURA ORGANIZACIONAL DE LA UNIVERSIDAD	8
AUTORIDADES DE LA UNIVERSIDAD DE SANTIAGO EN 2015	9
DEL GOBIERNO UNIVERSITARIO	9
DE UNIDADES ACADÉMICAS	9
OBJETIVOS ESTRATÉGICOS DE LA UNIVERSIDAD	10
OBJETIVOS DE DOCENCIA DE PREGRADO	10
OBJETIVOS DE DOCENCIA DE POSTGRADO	10
OBJETIVOS DE INVESTIGACIÓN	10
OBJETIVOS DE VINCULACIÓN CON EL MEDIO	10
OBJETIVOS DE GESTIÓN INSTITUCIONAL	11
FUENTE DE LA INFORMACIÓN	12
PROGRAMAS DE FORMACIÓN	13
PROCESO DE ADMISIÓN 2015	
PROGRAMAS REGULARES Y ESPECIALES	13
ADMISIÓN DE PREGRADO REGULAR	15
ADMISIÓN DE PREGRADO ESPECIAL	16
ADMISIÓN DE POSTGRADO Y DE EDUCACIÓN CONTINUA	16
MATRÍCULA DE PREGRADO Y POSTGRADO	
POR NIVEL DE FORMACIÓN Y GÉNERO	20
PREGRADO	20
DOCTORADO	20
MAGÍSTER Y ESPECIALIDADES MÉDICAS	21
POSTÍTULO Y DIPLOMADOS	21
TASAS DE RETENCIÓN COHORTE 2013	22
TÍTULOS Y GRADOS OTORGADOS	24
NIVEL DE PREGRADO	24
NIVEL DE POSTGRADO Y ESPECIALIDADES MÉDICAS	25
DOCTORADOS	26
MAGÍSTER	27
DIPLOMADOS Y POSTÍTULOS	28
TITULADOS POR PROGRAMA ACADÉMICO	
DE PREGRADO, AÑO 2015	29
GRADUADOS POR PROGRAMA ACADÉMICO	
DE POSTGRADO, AÑO 2015	29

TITULADOS POR PROGRAMA ACADÉMICO DE EDUCACIÓN CONTINUA, AÑO 2015	35
INVESTIGACIÓN, DESARROLLO E INNOVACIÓN	37
PROYECTOS CON FINANCIAMIENTO EXTERNO VIGENTES	37
PROYECTOS CON FINANCIAMIENTO EXTERNO ADJUDICADOS	37
RECURSOS ADJUDICADOS PARA PROYECTOS DE I+D	38
RECURSOS ADJUDICADOS VÍA FONDECYT	38
RECURSOS DE LA UNIVERSIDAD PARA INVESTIGACIÓN	38
PROYECTOS POR UNIDAD ACADÉMICA Y POR TIPO, SEGÚN FUENTE DE FINANCIAMIENTO	39
PUBLICACIONES INDEXADAS POR UNIDAD ACADÉMICA	42
SOLICITUDES DE PATENTES NACIONALES E INTERNACIONALES	42
RECURSOS HUMANOS	43
ACADÉMICOS Y PROFESORES	43
PERSONAL ADMINISTRATIVO	45
ASEGURAMIENTO DE LA CALIDAD	46
ACREDITACIÓN INSTITUCIONAL	46
ACREDITACIÓN DE PROGRAMAS DE PREGRADO	46
ACREDITACIÓN POSTGRADO	47
PROYECTOS INSTITUCIONALES	49
PROYECTOS DE INVERSIÓN E INFRAESTRUCTURA	49
PROYECTOS MECESUP ADJUDICADOS 2015	50
SERVICIOS ESTUDIANTILES	51
BECAS OTORGADAS EN PROGRAMAS DE PREGRADO	51
BECAS NO ARANCELARIAS	52
BECAS DE CARÁCTER ARANCELARIO	53
BIBLIOTECA	54
INFRAESTRUCTURA	55
VINCULACIÓN CON EL MEDIO	56
ACTIVIDADES DE EXTENSIÓN CIENTÍFICA Y CULTURAL	56
PROGRAMAS DE EDUCACIÓN CONTINUA	57
CIFRAS DE RELACIONES INTERUNIVERSITARIAS E INTERNACIONALES	58
ESTADOS FINANCIEROS	60
BALANCES GENERALES AL 31 DE DICIEMBRE	60
ESTADOS DE RESULTADO	62
ESTADO DE FLUJO DE RESULTADO	63



Antecedentes generales

La Universidad de Santiago de Chile es una de las más grandes y prestigiosas instituciones de educación superior del país. En las últimos tres décadas, la Universidad de Santiago de Chile ha dado un fuerte impulso a la Investigación, Desarrollo e Innovación, llegando a ocupar hoy un destacado lugar a nivel nacional en proyectos, publicaciones y patentes, posicionándose, de esta manera, entre las principales universidades de investigación del país.

La historia de nuestra institución permite comprender su identidad y sus valores actuales. Los orígenes de la Universidad de Santiago de Chile se remonta a la fundación de la Escuela de Artes y Oficios (EAO) por parte del Estado de Chile en el año 1849 en la ciudad de Santiago, como respuesta a las necesidades de enseñanza técnica especializada de la creciente industria nacional de la época.

La necesidad de apoyar decididamente el desarrollo industrial a lo largo del país dio origen en 1947 a la Universidad Técnica del Estado (UTE), institución que se constituyó con una orientación preponderantemente tecnológica y social.

A partir de la década de los años 80, la institución se enfrentó a un escenario cada vez más competitivo y complejo, marcado por profundos cambios en las políticas de Educación Superior y en los patrones de financiamiento. En 1981, por determinación gubernamental, las sedes de provincia fueron separadas de la Universidad, convirtiéndose en Universidad de Santiago de Chile, concentrando sus actividades en la capital con un número cercano a los nueve mil estudiantes.

En el inicio de los años 90, la Universidad proyectó su actividad académica hacia nuevas disciplinas, con el propósito de expandir el desarrollo académico a otras áreas del conocimiento y aumentar su competitividad dentro del sistema educacional. A las ya tradicionales Ingenierías, Ciencias Básicas y Humanidades, se sumaron disciplinas de los ámbitos de las Ciencias Médicas, las Ciencias Sociales y la Arquitectura.

A partir de este escenario se reordenaron algunas facultades, nacieron departamentos académicos y escuelas y se crearon nuevas carreras, ampliando de manera significativa la oferta académica institucional. En paralelo, se fue potenciando la capacidad de investigación y las instancias de vinculación con el entorno nacional e internacional. Hacia el fin de los años noventa, la Universidad logró consolidarse como una institución completa y compleja, y actualmente se ubica entre las cuatro instituciones más productivas del país en número de publicaciones científicas.

En consecuencia, nuestra Universidad ha logrado posicionarse durante los últimos años en los primeros lugares en la presentación de solicitudes de patentes, lo que ha sido reconocido por el Instituto Nacional de Propiedad Intelectual (INAPI). En 2015 ocupó el segundo lugar entre instituciones de educación superior públicas que solicitaron patentes.

Esa posición ha sido consecuencia del desarrollo de la institución en investigación y transferencia tecnológica de alto impacto a nivel nacional, a través de centros de investigación, algunos de los cuales se han destacado de manera especial en el período 2008 - 2013. Se trata del Centro de la Nanociencia y la Nanotecnología (CEDENNA),

el Centro de Biotecnología Acuícola (CBA), el Centro de Excelencia Internacional en Nanofibras Leitat Chile, el Centro de Investigación y Experimentación en Didáctica de las Matemáticas y la Ciencia Félix Klein, y el Centro de Innovación y Transferencia Tecnológica (INNOVO).

La Universidad de Santiago de Chile ha sido fiel a los principios que orientaron la creación de la Escuela de Artes y Oficios, su Alma Mater. De esta forma ha procurado la formación integral de profesionales, con sólidos principios éticos, y ha abierto la posibilidad de ingreso a sus aulas de más jóvenes provenientes de diversos sectores socioeconómicos, como una forma de propiciar la movilidad social mediante la educación.

En esta perspectiva, la experiencia de nuestra institución en el trabajo de formación con jóvenes estudiantes socialmente vulnerables ha contribuido a la generación de políticas públicas en materia de equidad e inclusión en educación superior. Es el caso de la incorporación del Ranking de Notas de Enseñanza Media, como factor ponderador en el sistema de selección vía PSU del Consejo de Rectores; y los aportes del Programa Propedéutico Unesco – Usach al Programa de Acompañamiento y Acceso Efectivo para la Educación Superior (PACE) del Ministerio de Educación.

De esta forma, la Universidad de Santiago de Chile procura alcanzar a través de todo su quehacer la calidad y la excelencia académica, en un justo equilibrio con la responsabilidad social y la inclusión en educación superior.

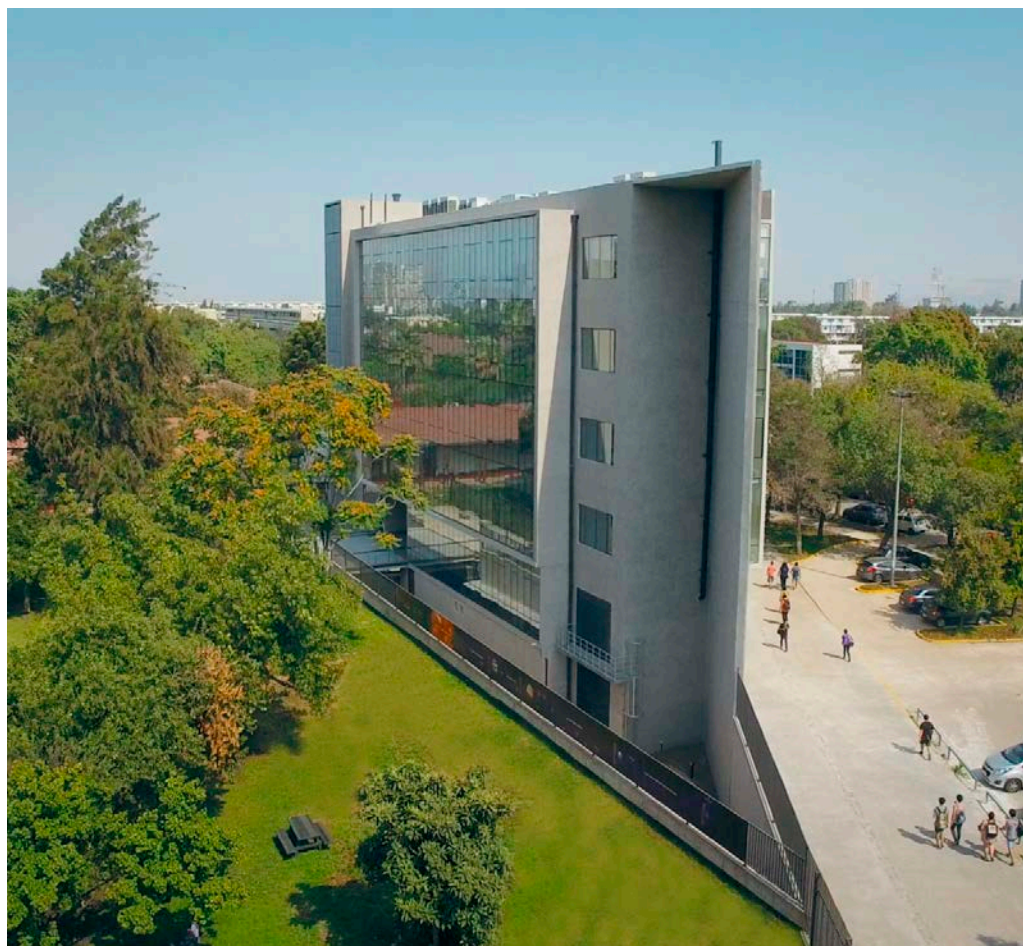

Misión

“La Universidad de Santiago de Chile, es una institución de educación pública superior, estatal, con goce de autonomía y heredera de una centenaria tradición al progreso del país. Su propósito es crear, preservar, difundir y aplicar el conocimiento para el bienestar de la sociedad a través de la docencia, investigación y extensión.

Su misión es generar las condiciones y oportunidades que posibiliten a las generaciones futuras hacerse cargo del avance del conocimiento, su transferencia y retroalimentación para el crecimiento y desarrollo del país en una sociedad global.

En el cumplimiento de su quehacer institucional, la Universidad procura alcanzar los más altos estándares de calidad, innovación y pertinencia en un ambiente de mutuo respeto entre las personas, libertad de pensamiento, diversidad e inclusión social; generando espacios de discusión y proposición en un diálogo multidisciplinario y pluralista.

Lo anterior se traduce en la formación de personas, enriqueciendo su capital cultural y su compromiso social, impulsando la apertura de sus estudiantes al conocimiento y la comprensión de la interrelación que tienen con el entorno nacional e internacional”.

Visión

“La Universidad de Santiago de Chile protagonista permanente del progreso del país, se proyecta como una comunidad universitaria inclusiva, que crece y se desarrolla responsablemente en áreas claves y pertinentes, que aporten efectivamente a la ampliación del conocimiento y la generación de bienes públicos, necesarios para la construcción de una sociedad democrática y equitativa”.

Valores institucionales

Excelencia

Libertad de Pensamiento y Expresión

Cooperación

Orientación a las Nuevas Generaciones

Respeto a las Personas

Diversidad y Pluralismo

Inclusión y Responsabilidad Social

Transparencia y Probidad

Estructura organizacional de la Universidad de Santiago de Chile

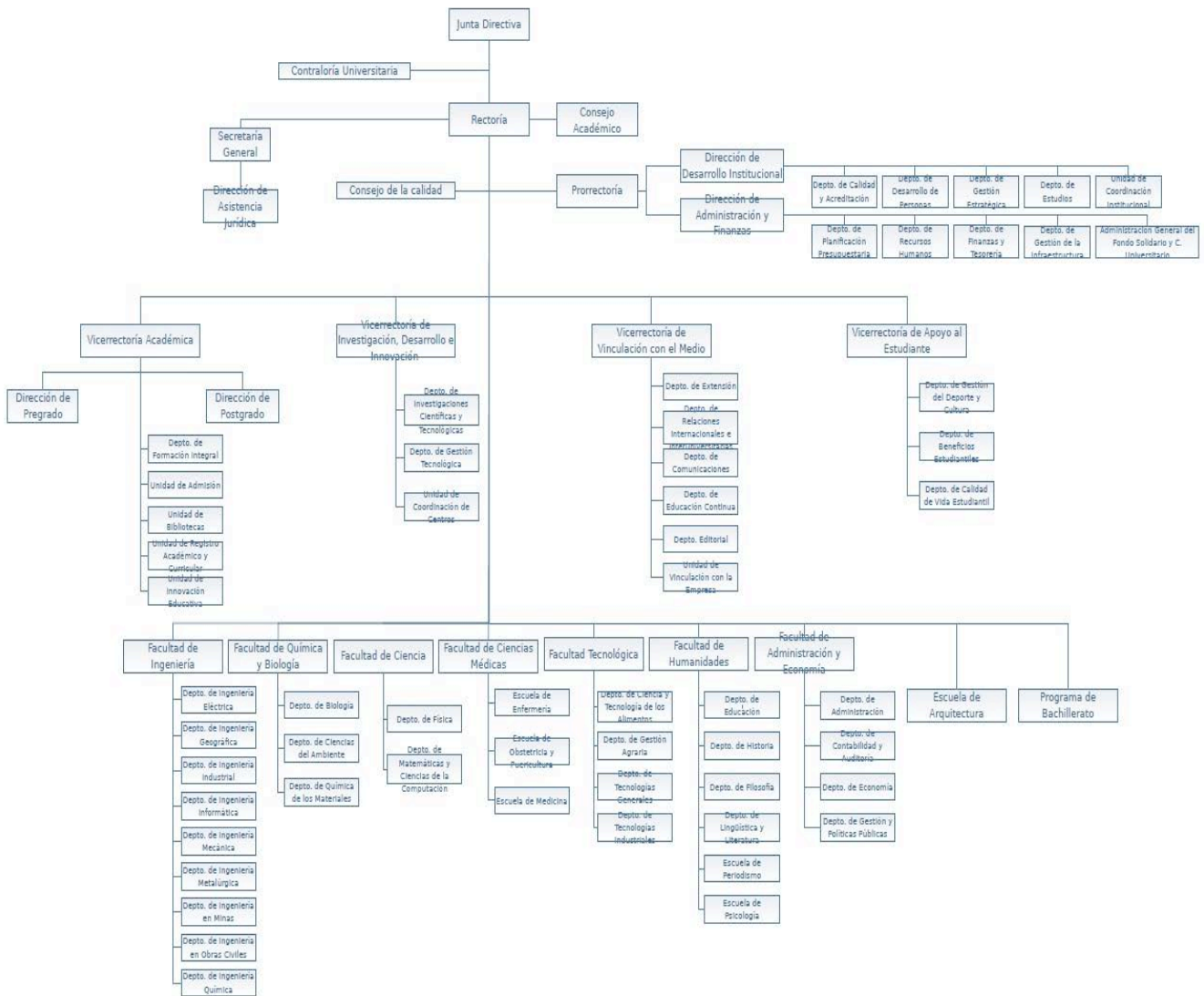

Autoridades de la Universidad de Santiago en 2015

Del gobierno universitario

Presidente Junta Directiva: Sr. Héctor Kaschel Cárcamo

Rector: Sr. Juan Manuel Zolezzi Cid

Prorector: Sr. Pedro Palominos Belmar

Contralor Universitario: Sr. José Miguel Araya Marchant (i)

Secretario General: Sr. Gustavo Robles Labarca

Vicerrectora Académica: Sra. Patricia Pallavicini Magnere

Vicerrector de Investigación, Desarrollo e Innovación: Sr. Oscar Bustos Castillo

Vicerrector de Apoyo al Estudiante: Sr. Manuel Arrieta Sanhueza

Vicerrector de Vinculación con el Medio: Sr. Sergio González Rodríguez

De unidades académicas

Facultad de Ingeniería

Decano: Sr. Juan Carlos Espinoza Ramírez

Facultad de Administración y Economía

Decano: Sr. Jorge Friedman Rafael

Facultad de Química y Biología

Decano: Sr. Gustavo Zúñiga Navarro

Facultad de Ciencias Médicas

Decano: Sr. Humberto Guajardo Sáinz

Facultad de Tecnología

Decano: Sr. Gumercindo Vilca Cáceres

Facultad de Ciencia

Decano: Sr. Rafael Labarca Briones

Facultad de Humanidades

Decano: Sr. Marcelo Mella Polanco

Objetivos estratégicos de la Universidad

El Plan Estratégico (PEI) de la Universidad está vigente para el período 2011 - 2015. Es un documento que fue diseñado con la participación y la deliberación de representantes de los diversos estamentos e instancias colectivas, junto a las autoridades de la Universidad.

El proceso de elaboración del PEI privilegió la participación de agentes representativos de la Institución. Éste comenzó a mediados de 2009 y fue aprobado por el Consejo Académico y la Junta Directiva en diciembre de 2011.

El PEI cuenta con Objetivos Estratégicos, Lineamientos Estratégicos y Focos Estratégicos.

Los objetivos estratégicos son:

Objetivos de docencia de pregrado

- Objetivo General 1: Consolidar un modelo de calidad y pertinencia en la formación de los estudiantes del Pregrado.
- Objetivo General 2: Asegurar una estructura curricular flexible que promueva diversos itinerarios posteriores de salida.

Objetivos de docencia de postgrado

- Objetivo General 3: Consolidar programas de Postgrado.
- Objetivo General 4: Mejorar la articulación del Pre y Postgrado.
- Objetivo General 5: Mejorar la gestión de los programas de Postgrado.

Objetivos de investigación

- Objetivo General 6: Mejorar la productividad, producción e impacto en Investigación, Desarrollo e Innovación de las unidades académicas.
- Objetivo General 7: Privilegiar la investigación multidisciplinaria con vinculación al desarrollo del país.

Objetivos de vinculación con el medio

- Objetivo General 8: Profundizar y desarrollar la Cultura y el Sistema de Vinculación Estratégica con el Medio.
- Objetivo General 9: Fortalecer y posicionar Marca y Sello USACH.

Objetivos de gestión institucional

- Objetivo General 10: Fortalecer la Cultura de Calidad y Excelencia en todos los procesos universitarios.
- Objetivo General 11: Ser protagonistas en la discusión de políticas públicas.
- Objetivo General 12: Promover el desarrollo de una comunidad universitaria basada en el respeto y la colaboración.

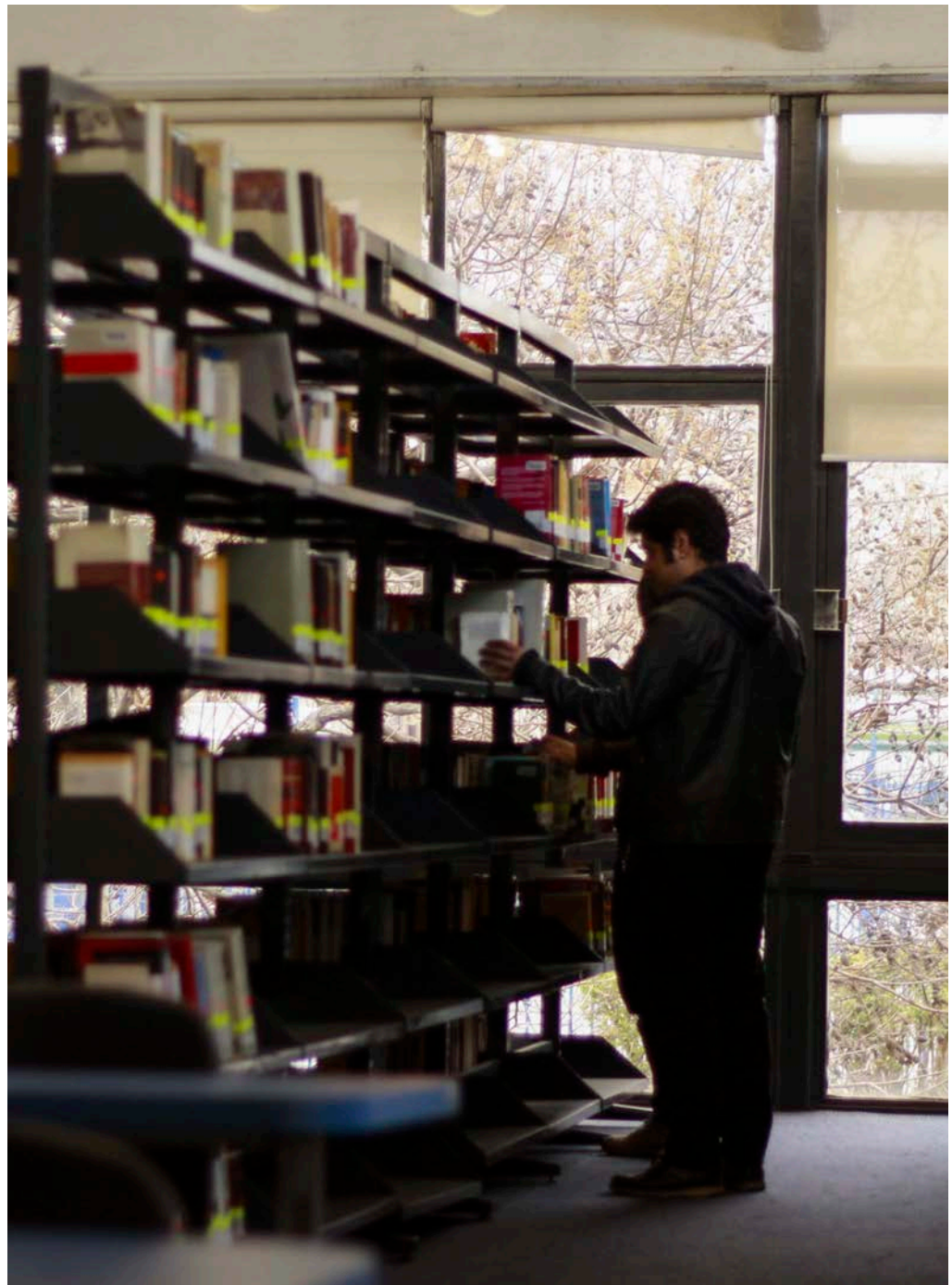

Fuente de la información

Los datos e indicadores disponibles en el presente Anuario provienen de las fuentes oficiales a nivel institucional, correspondientes a las respectivas Vicerreorías y unidades de apoyo a la gestión. La información contenida en este anuario ha sido validada por las entidades pertinentes y tiene el carácter de oficial. Salvo que se indique expresamente otro periodo, los datos e indicadores comprendidos en este reporte representan los hechos del año calendario 2015.



PROGRAMAS DE FORMACIÓN

Proceso de admisión 2015 programas regulares y especiales

En el proceso de Admisión se consideran las vías que posee la Institución para brindar el acceso a nuevos estudiantes para los programas académicos en sus diferentes niveles formativos. De acuerdo a ello, se cuantifican los estudiantes que ingresan a carreras de pregrado, programas de postgrado y educación continua.

Tabla 1 Estudiantes matriculados

Nivel Formativo	Femenino	Masculino	N° de Personas
Pregrado	2.367	3.267	5.634
Postgrado	117	137	254
Educación Continua	321	372	693
Totales	2.805	3.776	6.581



Gráfico 1 Total de estudiantes que ingresan en 2015 a la Institución

Admisión de pregrado regular

La mayor cantidad de estudiantes que ingresa a nuestra Universidad lo hace a programas académicos regulares de pregrado, que se ofrecen a estudiantes de Enseñanza Media mediante el proceso único de admisión a las Universidades del Consejo de Rectores, que es coordinado por el DEMRE.

En la Tabla 2 se visualiza el número de matriculados en primer año, por género y establecimiento educacional de procedencia.

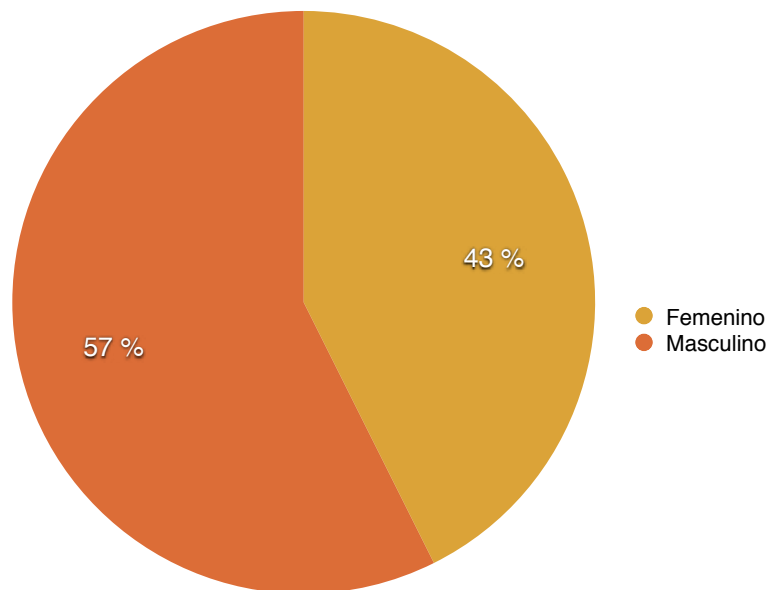
Tabla 2

Regimen educacional	Femenino	Masculino	N° de Personas
Municipal	540	701	1.241
Particular	143	249	392
Subvencionado	1.315	1.438	2.753
Sin dato	9	10	19
N° de Personas	2.007	2.398	4.405



Admisión de pregrado especial

Mediante procesos complementarios de admisión, se canaliza el acceso a programas especiales de pregrado. Esta vía de acceso permite recibir estudiantes con estudios universitarios previos, experiencia laboral o estudios universitarios interrumpidos.

Tabla 3 Número de estudiantes que ingresan a programas especiales

Nivel de Carreras	Femenino	Masculino	N° de Personas
Licenciatura no conducente a título	4	6	10
Profesional con licenciatura previa	142	492	634
Profesional sin licenciatura previa	10	23	33
Total General	156	521	677

Admisión de postgrado y de educación continua

La oferta de postgrado y educación continua posee períodos de admisión en diferentes épocas del año. En este grupo se cuantifican los estudiantes que por primera vez acceden a programas de doctorado, magíster, especialidades médicas, diplomados y postítulos.

Tabla 4 Número de estudiantes que ingresan a programas de postgrado y educación continua

NIVEL		Femenino	Masculino	N° de Personas
Postgrado		123	145	268
	Doctorado	10	23	33
	Magíster	107	114	221
	Especialidades Médicas	6	8	14
Educación Continua		315	364	679
	Diplomados	261	315	576
	Postítulos	54	49	103
Total General		438	509	947

Puntajes PSU, promedio de notas de enseñanza media y ranking de notas proceso único de admisión Consejo de Rectores 2015 por área de conocimiento y por carrera

Tabla 5

Área del Conocimiento	Puntaje de Selección			Nota E. Media Promedio	Ranking promedio
	Mínimo	Promedio	Máximo		
Administración y Comercio	509	646	751	6,2	718
Arte y Arquitectura	651	670	760	6,2	749
Ciencias Básicas	504	651	759	6,1	707
Ciencias Sociales	598	654	786	6,4	709
Derecho	---	---	---	---	---
Educación	571	652	780	6,1	712
Humanidades	670	699	787	6,3	776
Salud	657	729	797	6,5	811
Tecnología	510	657	806	6,2	705
Total general	504	658	806	6,2	715



Tabla 6

Carrera	Puntaje de Selección			Nota E. Media Promedio	Ranking promedio
	Mínimo	Promedio	Máximo		
ADMINISTRACION PUBLICA	619	643	761	6,1	700
ARQUITECTURA	651	670	760	6,2	749
BACHILLERATO EN CIENCIAS Y HUMANIDADES	652	678	759	6,3	752
BIOQUIMICA Y LICENCIATURA EN BIOQUIMICA	671	692	738	6,4	780
CONTADOR PUBLICO Y AUDITOR	605	650	747	6,2	738
ENFERMERIA	710	719	746	6,5	823
INGENIERIA AMBIENTAL	647	676	754	6,3	752
INGENIERIA CIVIL EN ELECTRICIDAD	650	678	750	6,2	729
INGENIERIA CIVIL EN GEOGRAFIA	634	647	690	6,1	683
INGENIERIA CIVIL EN INDUSTRIA	701	718	750	6,4	806
INGENIERIA CIVIL EN INFORMATICA	668	694	770	6,3	773
INGENIERIA CIVIL EN MECANICA	655	677	770	6,7	713
INGENIERIA CIVIL EN METALURGIA	667	686	756	6,2	752
INGENIERIA CIVIL EN MINAS	690	712	758	6,4	800
INGENIERIA CIVIL EN OBRAS CIVILES	678	700	746	6,3	772
INGENIERIA CIVIL EN QUIMICA	657	685	737	6,3	739
INGENIERIA COMERCIAL	650	685	751	6,6	769
INGENIERIA DE ALIMENTOS	574	605	704	5,9	636
INGENIERIA DE EJECUCION EN CLIMATIZACION (CALEFACCION, REFRIGERACION Y AIRE ACONDICIONADO)	617	627	650	5,9	640
INGENIERIA DE EJECUCION EN COMPUTACION E INFORMATICA	651	679	806	6,3	753
INGENIERIA DE EJECUCION EN ELECTRICIDAD	634	653	757	6,1	694
INGENIERIA DE EJECUCION EN GEOMENSURA	628	640	688	6	678
INGENIERIA DE EJECUCION EN INDUSTRIA	656	674	699	6,2	731
INGENIERIA DE EJECUCION EN MECANICA	640	661	733	6,1	697
INGENIERIA DE EJECUCION EN METALURGIA	636	656	722	6,1	702
INGENIERIA DE EJECUCION EN MINAS	657	674	747	6,3	751
INGENIERIA DE EJECUCION EN QUIMICA	625	641	746	6	669
INGENIERIA EN AGRONEGOCIOS	571	597	638	5,9	635
INGENIERIA EN BIOTECNOLOGIA	633	659	728	7,2	704
INGENIERIA ESTADISTICA	608	632	736	6	655
INGENIERIA FISICA	616	647	736	6	674
INGENIERIA MATEMATICA	625	645	703	6	668
LICENCIATURA EN CIENCIA DE LA COMPUTACION	561	603	698	5,8	603
LICENCIATURA EN CIENCIAS DE LA ACTIVIDAD FISICA / ENTRENADOR DEPORTIVO	571	618	694	6	663
LICENCIATURA EN CIENCIAS DE LA ACTIVIDAD FISICA / TERAPEUTA EN ACTIVIDAD FISICA Y SALUD	576	610	668	6	659

Carrera	Puntaje de Selección			Nota E. Media Promedio	Ranking promedio
	Mínimo	Promedio	Máximo		
LICENCIATURA EN HISTORIA	632	650	707	5,9	701
MEDICINA	781	786	797	6,7	837
OBSTETRICIA Y PUERICULTURA	697	708	765	6,5	800
PEDAGOGIA EN CASTELLANO / LICENCIATURA EN EDUCACION EN CASTELLANO	633	663	773	6,1	709
PEDAGOGIA EN EDUCACION FISICA / LICENCIADO EN CIENCIAS DE LA ACTIVIDAD FISICA	607	637	711	6,1	699
PEDAGOGIA EN EDUCACION GENERAL BASICA / LICENCIATURA EN EDUCACION GENERAL BASICA	602	635	722	6,1	704
PEDAGOGIA EN FILOSOFIA / LICENCIATURA EN EDUCACION EN FILOSOFIA	600	628	699	6	656
PEDAGOGIA EN FISICA Y MATEMATICA / LICENCIATURA EN EDUCACION DE FISICA Y MATEMATICA	620	658	741	6,1	714
PEDAGOGIA EN HISTORIA Y CIENCIAS SOCIALES / LICENCIATURA EN EDUCACION EN HISTORIA Y CIENCIAS SOCIALES	653	686	780	6,2	751
PEDAGOGIA EN INGLES / LICENCIATURA EN EDUCACION EN INGLES	646	680	770	6,3	758
PEDAGOGIA EN MATEMATICA Y COMPUTACION / LICENCIATURA EN EDUCACION EN MATEMATICA Y COMPUTACION	622	665	768	6,2	740
PEDAGOGIA EN QUIMICA Y BIOLOGIA / LICENCIATURA EN EDUCACION EN QUIMICA Y BIOLOGIA	603	639	762	6,1	689
PERIODISMO	627	645	689	6,1	703
PSICOLOGIA	685	703	735	7,1	777
PUBLICIDAD	598	628	714	6	671
QUIMICA Y FARMACIA	657	680	739	6,3	770
QUIMICA Y LICENCIATURA EN QUIMICA	600	629	727	6	671
TECNICO UNIVERSITARIO EN ANALISIS QUIMICO Y FISICO	504	588	724	5,8	622
TECNOLOGO EN ADMINISTRACION DE PERSONAL	509	572	694	5,7	599
TECNOLOGO EN ALIMENTOS	510	552	633	5,6	561
TECNOLOGO EN AUTOMATIZACION INDUSTRIAL	580	611	668	5,9	658
TECNOLOGO EN CONSTRUCCIONES	558	599	667	5,8	625
TECNOLOGO EN CONTROL INDUSTRIAL	545	572	638	5,6	567
TECNOLOGO EN DISEÑO INDUSTRIAL	543	577	740	5,7	594
TECNOLOGO EN MANTENIMIENTO INDUSTRIAL	551	594	721	5,8	619
TECNOLOGO EN TELECOMUNICACIONES	545	587	697	5,7	605
LICENCIATURA EN LINGUISTICA	670	699	787	6,3	776
TOTAL	504	658	806	6,2	715

Matrícula de pregrado y postgrado por nivel de formación y género

Pregrado

Tabla 7

Area de Conocimiento	Estudiantes Nuevos			Estudiantes Totales			Total General
	Femenino	Masculino	Total	Femenino	Masculino	Total	
Administración y Comercio	428	347	775	941	769	1710	2485
Arte y Arquitectura	49	35	84	190	146	336	420
Ciencias Básicas	233	190	423	414	411	825	1.248
Ciencias Sociales	313	199	512	845	582	1.427	1.939
Educación	300	179	479	849	551	1.400	1.879
Humanidades	40	8	48	142	31	173	221
Salud	209	87	296	745	373	1.118	1.414
Tecnología	795	2.222	3.017	2.360	7.026	9.386	12.403
Total General	2.367	3.267	5.634	6.486	9.889	16.375	22.009

Doctorado

Tabla 8

Area de Conocimiento	Estudiantes Nuevos			Estudiantes Totales			Total General
	Femenino	Masculino	Total	Femenino	Masculino	Total	
Administración y Comercio				7	28	35	35
Arte y Arquitectura							
Ciencias Básicas	3	11	14	25	49	74	88
Ciencias Sociales	1	4	5	12	10	22	27
Derecho							
Educación				16	11	27	27
Humanidades				31	20	51	51
Salud							
Tecnología	6	8	14	22	67	89	103
Total General	10	23	33	113	185	298	331

Magíster y Especialidades Médicas

Tabla 9

Área de Conocimiento	Estudiantes Nuevos			Estudiantes Totales			Total General
	Femenino	Masculino	Total	Femenino	Masculino	Total	
Administración y Comercio	7	19	26	59	67	126	152
Arte y Arquitectura	1	3	4	2	4	6	10
Ciencias Básicas	4	5	9	3	8	11	20
Ciencias Sociales	67	50	117	107	145	252	369
Derecho							
Educación	1	3	4	53	32	85	89
Humanidades	1	3	4	53	63	116	120
Salud	7	3	10				10
Tecnología	19	28	47	76	190	266	313
Total General	107	114	221	353	509	862	1.083

Postítulos y Diplomados

Tabla 10

Área de Conocimiento	Estudiantes Nuevos			Estudiantes Totales			Total General
	Femenino	Masculino	Total	Femenino	Masculino	Total	
Administración y Comercio	120	178	298	2	4	6	304
Arte y Arquitectura							
Ciencias Básicas							
Ciencias Sociales	83	36	119				119
Derecho							
Educación	48	79	127	10	1	11	138
Humanidades							
Salud	11	11	22	18	17	35	57
Tecnología	21	31	52				52
Total General	321	372	693	30	24	54	747

Tasas de retención cohorte 2013

Tabla 11

Nombre Carrera	Tasa retención 1er año	Tasa retención 2do año
ARQUITECTURA	90%	89%
ARQUITECTURA	90%	89%
BACH	80%	78%
BACHILLERATO EN CIENCIAS Y HUMANIDADES	80%	78%
FACULTAD DE ADMINISTRACIÓN Y ECONOMÍA	90%	87%
ADMINISTRACION PUBLICA	90%	85%
CONTADOR PUBLICO Y AUDITOR	88%	87%
INGENIERIA COMERCIAL	94%	89%
FACULTAD DE CIENCIA	86%	75%
INGENIERIA ESTADISTICA	84%	91%
INGENIERIA FISICA	92%	82%
INGENIERIA MATEMATICA	86%	54%
LICENCIATURA EN CIENCIA DE LA COMPUTACION	71%	42%
PEDAGOGIA EN FISICA Y MATEMATICA / LICENCIATURA EN EDUCACION DE FISICA Y MATEMATICA	93%	80%
PEDAGOGIA EN MATEMATICA Y COMPUTACION / LICENCIATURA EN EDUCACION EN MATEMATICA Y COMPUTACION	79%	85%
FACULTAD DE CIENCIAS MÉDICAS	95%	92%
ENFERMERIA	100%	96%
MEDICINA	100%	94%
OBSTETRICIA Y PUERICULTURA	97%	94%
PEDAGOGIA EN EDUCACION FISICA / LICENCIADO EN CIENCIAS DE LA ACTIVIDAD FISICA	85%	83%
LICENCIATURA EN CIENCIAS DE LA ACTIVIDAD FISICA / TERAPEUTA EN ACTIVIDAD FISICA Y SALUD	83%	78%
LICENCIATURA EN CIENCIAS DE LA ACTIVIDAD FISICA / ENTRENADOR DEPORTIVO	100%	--
FACULTAD DE HUMANIDADES	88%	80%
LICENCIATURA EN ESTUDIOS INTERNACIONALES	86%	50%
LICENCIATURA EN HISTORIA	78%	100%
PEDAGOGIA EN CASTELLANO / LICENCIATURA EN EDUCACION EN CASTELLANO	94%	67%
PEDAGOGIA EN EDUCACION GENERAL BASICA / LICENCIATURA EN EDUCACION GENERAL BASICA	95%	80%
PEDAGOGIA EN FILOSOFIA / LICENCIATURA EN EDUCACION EN FILOSOFIA	67%	67%
PEDAGOGIA EN HISTORIA Y CIENCIAS SOCIALES / LICENCIATURA EN EDUCACION EN HISTORIA Y CIENCIAS SOCIALES	79%	80%
PEDAGOGIA EN INGLES / LICENCIATURA EN EDUCACION EN INGLES	96%	92%
PERIODISMO	90%	86%

Nombre Carrera	Tasa retención 1er año	Tasa retención 2do año
PSICOLOGIA	93%	86%
LICENCIATURA EN LINGUISTICA	82%	88%
FACULTAD DE INGENIERÍA	81%	78%
INGENIERIA AMBIENTAL	83%	77%
INGENIERIA CIVIL EN ELECTRICIDAD	88%	60%
INGENIERIA CIVIL EN GEOGRAFIA	75%	56%
INGENIERIA CIVIL EN INDUSTRIA	89%	97%
INGENIERIA CIVIL EN INFORMATICA	67%	61%
INGENIERIA CIVIL EN MECANICA	85%	80%
INGENIERIA CIVIL EN METALURGIA	85%	95%
INGENIERIA CIVIL EN MINAS	89%	90%
INGENIERIA CIVIL EN OBRAS CIVILES	74%	85%
INGENIERIA CIVIL EN QUIMICA	85%	89%
INGENIERIA DE EJECUCION EN CLIMATIZACION (CALEFACCION, REFRIGERACION Y AIRE ACONDICIONADO)	61%	53%
INGENIERIA DE EJECUCION EN COMPUTACION E INFORMATICA	50%	76%
INGENIERIA DE EJECUCION EN ELECTRICIDAD	77%	74%
INGENIERIA DE EJECUCION EN GEOMENSURA	75%	67%
INGENIERIA DE EJECUCION EN INDUSTRIA	88%	80%
INGENIERIA DE EJECUCION EN MECANICA	80%	71%
INGENIERIA DE EJECUCION EN METALURGIA	81%	87%
INGENIERIA DE EJECUCION EN MINAS	82%	86%
INGENIERIA DE EJECUCION EN QUIMICA	94%	56%
INGENIERIA EN BIOTECNOLOGIA	75%	74%
FACULTAD DE QUÍMICA Y BIOLOGÍA	91%	83%
BIOQUIMICA Y LICENCIATURA EN BIOQUIMICA	92%	78%
PEDAGOGIA EN QUIMICA Y BIOLOGIA /LICENCIATURA EN EDUCACION EN QUIMICA Y BIOLOGIA	84%	84%
QUIMICA Y FARMACIA	91%	95%
QUIMICA Y LICENCIATURA EN QUIMICA	87%	73%
TECNICO UNIVERSITARIO EN ANALISIS QUIMICO Y FISICO	100%	80%
FACULTAD TECNOLÓGICA	90%	76%
INGENIERIA DE ALIMENTOS	90%	52%
INGENIERIA EN AGRONEGOCIOS	82%	72%
PUBLICIDAD	84%	89%
TECNOLOGO EN ADMINISTRACION DE PERSONAL	98%	88%
TECNOLOGO EN ALIMENTOS	96%	92%
TECNOLOGO EN AUTOMATIZACION INDUSTRIAL	85%	74%
TECNOLOGO EN CONSTRUCCIONES	90%	75%
TECNOLOGO EN CONTROL INDUSTRIAL	96%	85%
TECNOLOGO EN DISEÑO INDUSTRIAL	76%	81%
TECNOLOGO EN MANTENIMIENTO INDUSTRIAL	94%	68%
TECNOLOGO EN TELECOMUNICACIONES	94%	65%
Total General	86%	80%

TÍTULOS Y GRADOS OTORGADOS

Nivel de pregrado

Tabla 12

Área de Conocimiento	2014			2015			Total General
	Femenino	Masculino	Total	Femenino	Masculino	Total	
Administración y Comercio	192	144	336	248	173	421	757
Arte y Arquitectura	14	8	22	34	19	53	75
Ciencias Básicas	30	40	70	56	52	108	178
Ciencias Sociales	183	144	327	220	149	369	696
Derecho							
Educación	163	155	318	174	86	260	578
Humanidades	17	6	23	27	8	35	58
Salud	115	79	194	106	75	181	375
Tecnología	368	921	1.289	380	1.012	1.392	2.681
Total General	1.082	1.497	2.579	1.245	1.574	2.819	5.398



Gráfico 2 Títulos y grados terminales otorgados en Pregrado

Nivel de postgrado y especialidades médicas

Tabla 13

Área de Conocimiento	2014			2015			Total General
	Femenino	Masculino	Total	Femenino	Masculino	Total	
Administración y Comercio	45	61	106	43	88	131	237
Arte y Arquitectura		2	2	1	3	4	6
Ciencias Básicas	4	3	7	16	22	38	45
Ciencias Sociales	30	29	59	31	45	76	135
Educación	31	9	40	61	37	98	138
Humanidades	20	14	34	27	25	52	86
Salud	33	58	91	34	56	90	181
Tecnología	25	63	88	28	72	100	188
Total General	188	239	427	241	348	589	1.016

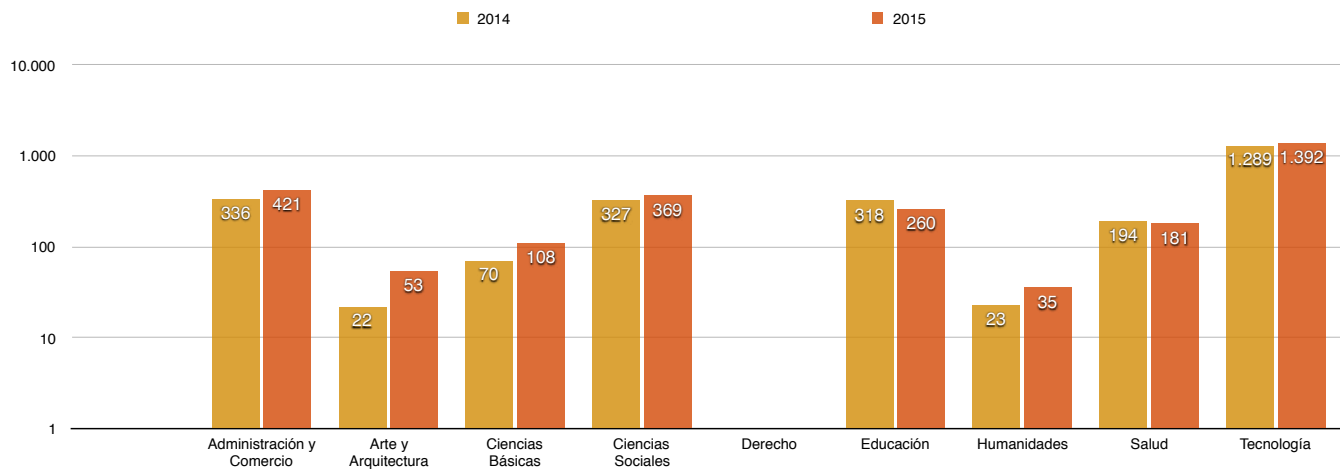

Gráfico 3 Graduados de Postgrado y Especialidades Médicas

Doctorados

Tabla 14

Área de Conocimiento	2014			2015			Total General
	Femenino	Masculino	Total	Femenino	Masculino	Total	
Administración y Comercio	1		1				1
Ciencias Básicas	1	1	2	10	15	25	27
Educación				6	4	10	10
Humanidades	7	4	11	7	6	13	24
Tecnología	2	10	12	8	12	20	32
Total General	11	15	26	31	37	68	94

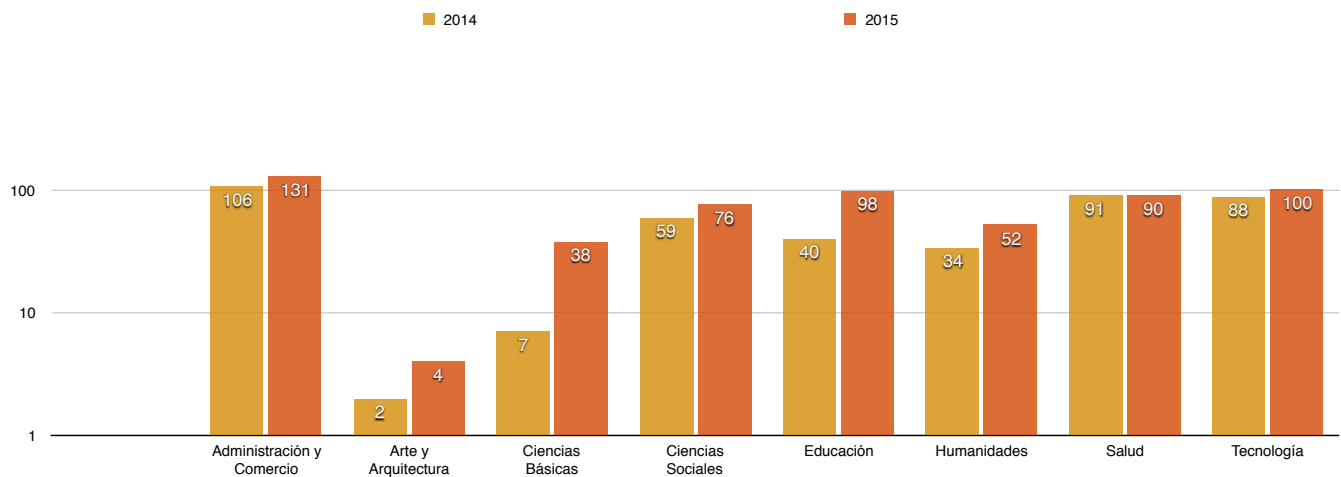

Gráfico 4 Graduados de Doctorado

Magíster

Tabla 15

Área de Conocimiento	2014			2015			Total General
	Femenino	Masculino	Total	Femenino	Masculino	Total	
Administración y Comercio	44	61	105	43	88	131	236
Arte y Arquitectura		2	2	1	3	4	6
Ciencias Básicas	3	2	5	6	7	13	18
Ciencias Sociales	30	29	59	31	45	76	135
Educación	31	9	40	55	33	88	128
Humanidades	13	10	23	20	19	39	62
Salud	1		1		1	1	2
Tecnología	23	53	76	20	60	80	156
Total General	145	166	311	176	256	432	743

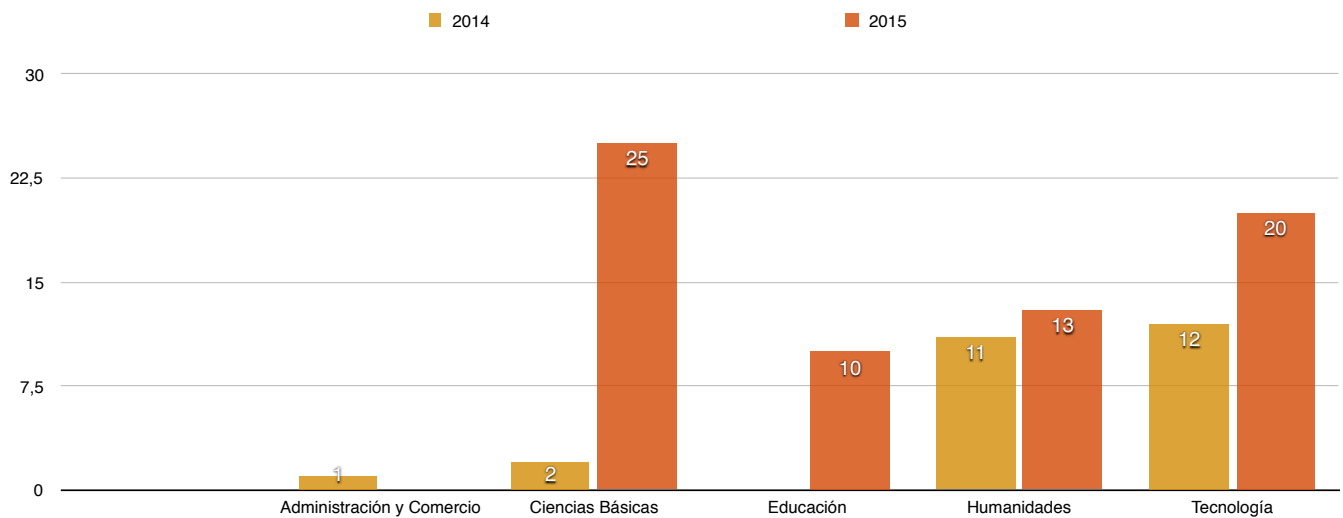

Gráfico 5 Graduados de Magíster y Especialidades Médicas

Diplomados y postítulos

Tabla 16

Área de Conocimiento	2014			2015			Total General
	Femenino	Masculino	Total	Femenino	Masculino	Total	
Administración y Comercio	139	208	347	62	172	234	581
Ciencias Sociales				62	38	100	100
Derecho					4	4	4
Educación	103	118	221	125	121	246	467
Salud	68	26	94	10	41	51	145
Tecnología	31	71	102	23	35	58	160
Total General	341	423	764	282	411	693	1.457

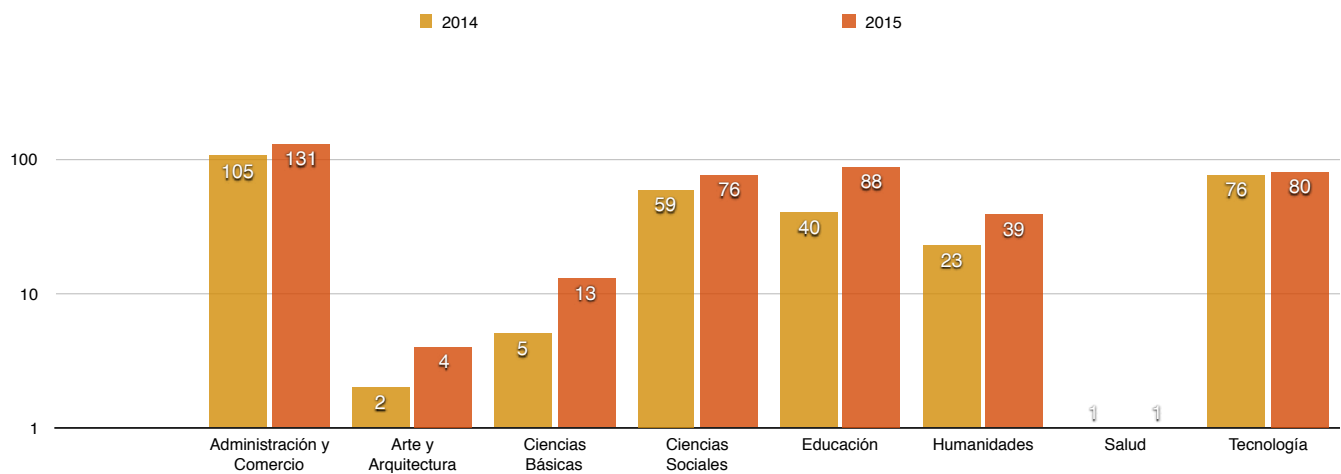

Gráfico 6 Titulados de Diplomados y Postítulos

Titulados por programa académico de pregrado, año 2015

Tabla 17

Nombre Carrera	Tituladas Femenino	Titulados Masculino	Total General
ARQUITECTURA	34	19	53
ARQUITECTURA	34	19	53
FACULTAD DE ADMINISTRACIÓN Y ECONOMÍA	218	185	403
ADMINISTRACION PUBLICA	45	41	86
CONTADOR PUBLICO Y AUDITOR	65	35	100
INGENIERIA COMERCIAL	70	69	139
P/E ADMINISTRACION PUBLICA	1	2	3
P/E CONTADOR PUBLICO Y AUDITOR		2	2
P/E INGENIERIA COMERCIAL	37	36	73
FACULTAD DE CIENCIA	54	60	114
INGENIERIA ESTADISTICA	10	8	18
INGENIERIA FISICA	7	19	26
INGENIERIA MATEMATICA	4	6	10
LICENCIATURA EN CIENCIA DE LA COMPUTACION	6	16	22
P/E PEDAGOGIA EN MATEMATICA Y COMPUTACION / LICENCIATURA EN EDUCACION EN MATEMATICA Y COMPUTACION		2	2
PEDAGOGIA EN FISICA Y MATEMATICA / LICENCIATURA EN EDUCACION DE FISICA Y MATEMATICA	13	6	19
PEDAGOGIA EN MATEMATICA Y COMPUTACION / LICENCIATURA EN EDUCACION EN MATEMATICA Y COMPUTACION	14	3	17
FACULTAD DE CIENCIAS MÉDICAS	158	137	295
ENFERMERIA	43	19	62
LICENCIATURA EN CIENCIAS DE LA ACTIVIDAD FISICA / TERAPIA EN ACTIVIDAD FISICA Y SALUD	13	14	27
MEDICINA	27	50	77
OBSTETRICIA Y PUERICULTURA	36	6	42
P/E TECNICO EN PREVENCION Y REHABILITACION DE PERSONAS CON DEPENDENCIA A DROGAS	33	34	67
PEDAGOGIA EN EDUCACION FISICA / LICENCIATURA EN CIENCIAS DE LA ACTIVIDAD FISICA	6	14	20
FACULTAD DE HUMANIDADES	250	100	350
LICENCIATURA EN ESTUDIOS INTERNACIONALES / ANALISTA EN POLITICAS Y ASUNTOS INTERNACIONALES	9	10	19
LICENCIATURA EN HISTORIA / LICENCIATURA EN HISTORIA MENCION EN GESTION Y ADMINISTRACION SOCIOCULTURAL	2		2
LICENCIATURA EN LINGÜÍSTICA APLICADA A LA TRADUCCION MENCION INGLES-JAPONES O INGLES-PORTUGUES / TRADUCTOR INGLES-JAPONES O INGLES-PORTUGUES	27	8	35
PEDAGOGIA EN CASTELLANO / LICENCIATURA EN EDUCACION EN CASTELLANO	17	5	22

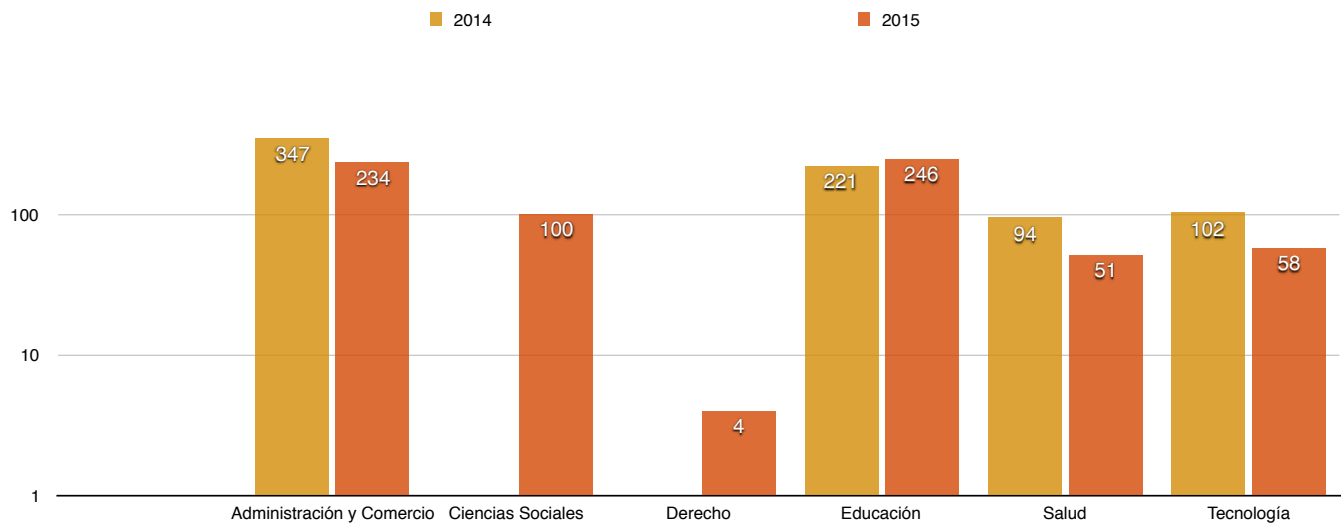
Nombre Carrera	Tituladas Femenino	Titulados Masculino	Total General
PEDAGOGIA EN EDUCACION GENERAL BASICA / LICENCIATURA EN EDUCACION	33	4	37
PEDAGOGIA EN FILOSOFIA / LICENCIATURA EN EDUCACION EN FILOSOFIA	10	6	16
PEDAGOGIA EN HISTORIA Y CIENCIAS SOCIALES / LICENCIATURA EN EDUCACION EN HISTORIA Y CIENCIAS SOCIALES	20	8	28
PEDAGOGIA EN INGLES / LICENCIATURA EN EDUCACION EN INGLES	25	3	28
PERIODISMO / LICENCIATURA EN COMUNICACION SOCIAL	23	12	35
PROGRAMA ESPECIAL DE PEDAGOGIA EN INGLES / LICENCIATURA EN EDUCACION EN INGLES	11	8	19
PROGRAMA ESPECIAL DE PERIODISMO / LICENCIATURA EN COMUNICACION SOCIAL	7	8	15
PROGRAMA ESPECIAL DE REGULARIZACION DE TITULO DE PROFESOR DE ESTADO PARA LA EDUCACION TECNICO PROFESIONAL / LICENCIATURA EN EDUCACION TECNICO PROFESIONAL		1	1
PSICOLOGIA / LICENCIATURA EN PSICOLOGIA	66	27	93
FACULTAD DE INGENIERÍA	256	836	1.092
INGENIERIA AMBIENTAL	18	5	23
INGENIERIA CIVIL EN ELECTRICIDAD	7	45	52
INGENIERIA CIVIL EN GEOGRAFIA	5	16	21
INGENIERIA CIVIL EN INFORMATICA	3	27	30
INGENIERIA CIVIL EN MECANICA	1	34	35
INGENIERIA CIVIL EN METALURGIA	9	20	29
INGENIERIA CIVIL EN MINAS	9	46	55
INGENIERIA CIVIL EN OBRAS CIVILES	20	53	73
INGENIERIA CIVIL EN QUIMICA	17	27	44
INGENIERIA CIVIL INDUSTRIAL	26	55	81
INGENIERIA DE EJECUCION EN CLIMATIZACION (CALEFACCION, REFRIGERACION Y AIRE ACONDICIONADO)	2	18	20
INGENIERIA DE EJECUCION EN COMPUTACION E INFORMATICA	1	11	12
INGENIERIA DE EJECUCION EN ELECTRICIDAD	3	27	30
INGENIERIA DE EJECUCION EN GEOMENSURA	9	15	24
INGENIERIA DE EJECUCION EN MECANICA	4	32	36
INGENIERIA DE EJECUCION EN METALURGIA	7	17	24
INGENIERIA DE EJECUCION EN MINAS	8	43	51
INGENIERIA DE EJECUCION EN QUIMICA	15	16	31
INGENIERIA DE EJECUCION INDUSTRIAL	31	28	59
INGENIERIA EN BIOTECNOLOGIA	11	12	23
P/E CONSTRUCCION CIVIL	12	53	65
P/E INGENIERIA CIVIL EN ELECTRICIDAD		11	11
P/E INGENIERIA CIVIL EN INFORMATICA	1	5	6
P/E INGENIERIA CIVIL EN MECANICA	2	18	20
P/E INGENIERIA CIVIL EN METALURGIA	1	8	9
P/E INGENIERIA CIVIL EN MINAS	1	7	8
P/E INGENIERIA CIVIL EN OBRAS CIVILES	1	17	18

Nombre Carrera	Tituladas Femenino	Titulados Masculino	Total General
P/E INGENIERIA CIVIL INDUSTRIAL	11	42	53
P/E INGENIERIA DE EJECUCION EN AMBIENTE	2	4	6
P/E INGENIERIA DE EJECUCION EN COMPUTACION E INFORMATICA		2	2
P/E INGENIERIA DE EJECUCION EN ELECTRICIDAD	3	53	56
P/E INGENIERIA DE EJECUCION EN GEOMENSURA		13	13
P/E INGENIERIA DE EJECUCION EN MECANICA		28	28
P/E INGENIERIA DE EJECUCION EN QUIMICA	8	8	16
P/E INGENIERIA DE EJECUCION INDUSTRIAL	8	20	28
FACULTAD DE QUÍMICA Y BIOLOGÍA	61	45	106
BIOQUIMICA Y LICENCIATURA EN BIOQUIMICA	10	13	23
P/E PEDAGOGIA EN QUIMICA Y BIOLOGIA /LICENCIATURA EN EDUCACION EN QUIMICA Y BIOLOGIA	5	6	11
PEDAGOGIA EN QUIMICA Y BIOLOGIA /LICENCIATURA EN EDUCACION EN QUIMICA Y BIOLOGIA	7	6	13
QUIMICA Y LICENCIATURA EN QUIMICA	9	9	18
TECNICO UNIVERSITARIO EN ANALISIS QUIMICO Y FISICO	30	11	41
FACULTAD TECNOLÓGICA	214	192	406
INGENIERIA DE ALIMENTOS	26	3	29
INGENIERIA EN AGRONEGOCIOS	29	11	40
P/E LICENCIATURA EN ORGANIZACION Y GESTION TECNOLOGICA	5	4	9
P/E TECNOLGO EN ALIMENTOS	8	3	11
P/E TECNOLGO EN CONSTRUCCIONES	1	7	8
PUBLICIDAD	33	15	48
TECNICO UNIVERSITARIO EN CONSTRUCCIONES		1	1
TECNICO UNIVERSITARIO EN CONTROL INDUSTRIAL	2	16	18
TECNICO UNIVERSITARIO EN DIBUJO INDUSTRIAL		1	1
TECNICO UNIVERSITARIO EN INSTRUMENTACION Y AUTOMATIZACION		1	1
TECNICO UNIVERSITARIO EN PUBLICIDAD	1		1
TECNOLOGO EN ADMINISTRACION DE PERSONAL	42	16	58
TECNOLOGO EN ALIMENTOS	25	4	29
TECNOLOGO EN AUTOMATIZACION INDUSTRIAL	3	30	33
TECNOLOGO EN CONSTRUCCIONES	8	30	38
TECNOLOGO EN CONTROL INDUSTRIAL	10	16	26
TECNOLOGO EN DISEÑO INDUSTRIAL	17	10	27
TECNOLOGO EN MANTENIMIENTO INDUSTRIAL		8	8
TECNOLOGO EN TELECOMUNICACIONES	4	16	20
Total General	1.245	1.574	2.819

Graduados por programa académico de postgrado, año 2015

Tabla 18

FACULTAD / PROGRAMA	Graduada Femenino	Graduado Masculino	Total General
ARQUITECTURA	1	3	4
MAGÍSTER			
MASTER INTEGRADO EN DISEÑO ARQUITECTONICO	1	3	4
FACULTAD DE ADMINISTRACIÓN Y ECONOMÍA	56	101	157
MAGÍSTER			
MAGISTER EN ADMINISTRACION Y DIRECCION DE EMPRESA	28	54	82
MAGISTER EN ADMINISTRACION Y DIRECCION DE RECURSOS HUMANOS	3	8	11
MAGISTER EN CONTABILIDAD Y AUDITORIA DE GESTION	8	6	14
MAGISTER EN ECONOMIA FINANCIERA	6	8	14
MAGISTER EN GERENCIA Y POLITICAS PUBLICAS	7	5	12
MAGISTER EN PLANIFICACION Y GESTION TRIBUTARIA	4	20	24
FACULTAD DE CIENCIA	9	16	25
DOCTORADO			
DOCTORADO EN CIENCIA CON MENCION EN FISICA	3	7	10
DOCTORADO EN CIENCIA CON MENCION EN MATEMATICA	3	3	6
MAGÍSTER			
MAGISTER EN CIENCIA EN LA ESPECIALIDAD DE MATEMATICA	2	4	6
MAGISTER EN EDUCACION MATEMATICA	1	2	3
FACULTAD DE CIENCIAS MÉDICAS	34	56	90
ESPECIALIDAD MÉDICA U ODONTOLOGICA			
ESPECIALIDAD EN ANATOMIA PATOLOGICA	1		1
ESPECIALIDAD EN ANESTESIOLOGIA	6	3	9
ESPECIALIDAD EN CIRUGIA GENERAL	4	7	11
ESPECIALIDAD EN GINECOLOGIA Y OBSTETRICIA		5	5
ESPECIALIDAD EN IMAGENOLOGIA	2	4	6
ESPECIALIDAD EN MEDICINA DE URGENCIA		1	1
ESPECIALIDAD EN MEDICINA INTERNA	1	9	10
ESPECIALIDAD EN NEUROCIRUGIA	1	1	2
ESPECIALIDAD EN NEUROLOGIA ADULTO	2	1	3
ESPECIALIDAD EN NEUROLOGIA PEDIATRICA	3	1	4
ESPECIALIDAD EN PSIQUIATRIA ADULTOS	5	6	11
ESPECIALIDAD EN PSIQUIATRIA INFANTIL Y DEL ADOLESCENTE	7		7
ESPECIALIDAD EN TRAUMATOLOGIA Y ORTOPEDIA ADULTOS		9	9
ESPECIALIDAD EN TRAUMATOLOGIA Y ORTOPEDIA INFANTIL	2	3	5
ESPECIALIDAD EN UROLOGIA		4	4
SUBESPECIALIDAD EN INFECTOLOGIA DE ADULTOS		1	1
MAGÍSTER			
MAGISTER EN AFECTIVIDAD Y SEXUALIDAD		1	1

FACULTAD / PROGRAMA	Graduada Femenino	Graduado Masculino	Total General
FACULTAD DE HUMANIDADES	98	86	184
DOCTORADO			
DOCTORADO EN CIENCIAS DE LA EDUCACION, MENCION EDUCACION INTERCULTURAL	6	4	10
MAGÍSTER			
MAGISTER EN CIENCIAS DE LA COMUNICACION MENCION EN PERIODISMO DIGITAL Y COMUNICACION ESTRATEGICA	9	5	14
MAGISTER EN EDUCACION, MENCION CURRICULUM Y EVALUACION, GESTION Y LIDERAZGO EDUCACIONAL, ORIENTACION PERSONAL, AFECTIVA Y SOCIAL	54	31	85
MAGISTER EN ESTUDIOS INTERNACIONALES	2	7	9
MAGISTER EN FILOSOFIA DE LAS CIENCIAS		5	5
MAGISTER EN FILOSOFIA POLITICA	2	1	3
MAGISTER EN HISTORIA	2	15	17
MAGISTER EN LINGÜÍSTICA	8	7	15
MAGISTER EN LITERATURA LATINOAMERICANA Y CHILENA	10	6	16
MAGISTER EN PSICOLOGIA CLINICA	2	2	4
MAGISTER EN PSICOLOGIA EDUCACIONAL	2	2	4
MAGISTER EN PSICOLOGIA SOCIAL APLICADA	1	1	2
FACULTAD DE INGENIERÍA	22	70	92
DOCTORADO			
DOCTORADO EN CIENCIAS DE LA INGENIERIA, MENCION EN AUTOMATICA		6	6
DOCTORADO EN CIENCIAS DE LA INGENIERIA, MENCION INGENIERIA DE PROCESOS		5	5
DOCTORADO EN CIENCIAS DE LA INGENIERIA, MENCION INGENIERIA INDUSTRIAL	2		2
MAGÍSTER			
MAGISTER EN CIENCIAS DE LA INGENIERIA MENCION INGENIERIA ELECTRICA	1	3	4
MAGISTER EN CIENCIAS DE LA INGENIERIA MENCION INGENIERIA INDUSTRIAL		2	2
MAGISTER EN CIENCIAS DE LA INGENIERIA, MENCION INGENIERIA MECANICA		5	5
MAGISTER EN CIENCIAS DE LA INGENIERIA, MENCION INGENIERIA QUIMICA	1	4	5
MAGISTER EN CIENCIAS DE LA INGENIERIA, MENCION METALURGIA EXTRACTIVA Y CIENCIA E INGENIERIA DE MATERIALES		5	5
MAGISTER EN GEOMATICA	2	8	10
MAGISTER EN INGENIERIA INDUSTRIAL	4	8	12
MAGISTER EN INGENIERIA INFORMATICA	1	10	11
MAGISTER EN MEDIO AMBIENTE, MENCION GESTION Y ORDENAMIENTO AMBIENTAL	4	4	8
MAGISTER EN MEDIO AMBIENTE, MENCION GESTION Y PLANIFICACION AMBIENTAL DEL TERRITORIO	3	3	6

FACULTAD / PROGRAMA	Graduada Femenino	Graduado Masculino	Total General
MAGISTER EN MEDIO AMBIENTE, MENCIÓN INGENIERÍA EN TRATAMIENTOS DE RESIDUOS	2	1	3
MAGISTER EN SEGURIDAD, PERITAJE Y AUDITORIA EN PROCESOS INFORMÁTICOS	1	4	5
MAGISTER EN TECNOLOGÍA DE ALIMENTOS	1	2	3
FACULTAD DE QUÍMICA Y BIOLOGÍA	11	10	21
DOCTORADO			
DOCTORADO EN BIOTECNOLOGÍA	3	1	4
DOCTORADO EN MICROBIOLOGÍA	2	3	5
DOCTORADO EN NEUROCIENCIAS		1	1
DOCTORADO EN QUÍMICA	2	1	3
MAGÍSTER			
MAGISTER EN GESTIÓN TECNOLÓGICA, MENCIÓN BIOTECNOLOGÍA		1	1
MAGISTER EN QUÍMICA	4	3	7
FACULTAD TECNOLÓGICA	3		3
DOCTORADO			
DOCTORADO EN CIENCIA Y TECNOLOGÍA DE LOS ALIMENTOS	3		3
INSTITUTO DE ESTUDIOS AVANZADOS	7	6	13
DOCTORADO			
DOCTORADO EN ESTUDIOS AMERICANOS	7	6	13
Total general	241	348	589



Titulados por programa académico de educación continua, año 2015

Tabla 19

FACULTAD / PROGRAMA	Graduada Femenino	Graduado Masculino	Total General
FACULTAD DE ADMINISTRACIÓN Y ECONOMÍA	87	216	303
DIPLOMADO			
DIPLOMADO EN ADMINISTRACION DE NEGOCIOS		12	12
DIPLOMADO EN ADMINISTRACION Y GESTION DEL RIESGO		1	1
DIPLOMADO EN CONTROL DE GESTION	3	9	12
DIPLOMADO EN DESARROLLO DE RECURSOS HUMANOS	10	2	12
DIPLOMADO EN DESARROLLO EN HABILIDADES GERENCIALES	2	11	13
DIPLOMADO EN GESTION DE RECURSOS HUMANOS	16	16	32
DIPLOMADO EN GESTION DE SALUD	10	41	51
DIPLOMADO EN GESTION LOGISTICA DE ABASTECIMIENTO Y ADQUISICIONES	10	32	42
DIPLOMADO EN GESTION LOGISTICA DE PRODUCCION Y DISTRIBUCION	9	32	41
DIPLOMADO EN GOBIERNO LOCAL Y GESTION MUNICIPAL		7	7
DIPLOMADO EN NORMAS INTERNACIONALES DE CONTABILIDAD E INFORMACION FINANCIERA NIIF/IFRS	10	10	20
DIPLOMADO EN PRODUCT MANAGEMENT	15	11	26
POSTÍTULO			
DIPLOMADO EN GESTION CULTURAL Y TERRITORIO		7	7
DIPLOMADO EN GESTION INTEGRAL DE LA LOGISTICA		25	25
POSTITULO EN AUDITORIA DE GESTION	1		1
POSTITULO EN CONTABILIDAD INTERNACIONAL	1		1
FACULTAD DE CIENCIA	5	4	9
DIPLOMADO			
DIPLOMADO EN ESTADISTICA MENCION MINERIA DE DATOS	5	4	9
FACULTAD DE HUMANIDADES	104	86	190
DIPLOMADO			
DIPLOMADO EN FORMACION PEDAGOGICA PARA INSTRUCTORES DEL SECTOR TRANSPORTE	54	65	119
DIPLOMADO EN GESTION CURRICULAR Y GESTION DE RECURSOS HUMANOS	2		2
DIPLOMADO EN LIDERAZGO ESCOLAR Y DEL CLIMA ORGANIZACIONAL	1	1	2
DIPLOMADO EN POLITICA MUNDIAL, EL MUNDO QUE VIENE	8	6	14
DIPLOMADO MUSEOS Y MUSEOLOGIA. NUEVOS ENFOQUES PARA LA EDUCACION, EL PENSAMIENTO CRITICO Y LA TRANSFORMACION SOCIAL	10	6	16
POSTÍTULO			
POSTITULO DE INTEGRACION DE TIC PARA LA INNOVACION EN EDUCACION		1	1
POSTITULO EN EDUCACION TECNOLOGICA	7	3	10

FACULTAD / PROGRAMA	Graduada Femenino	Graduado Masculino	Total General
POSTITULO EN ESPECIALISTA EN PROCESOS PEDAGOGICOS (MENCIONES DESARROLLO CURRICULAR O EVALUACION EDUCACIONAL)	22	4	26
FACULTAD DE INGENIERÍA		34	34
DIPLOMADO			
DIPLOMADO EN CONTROL, SEGURIDAD Y AUDITORIA COMPUTACIONAL		15	15
DIPLOMADO EN GESTION INFORMATICA		15	15
DIPLOMADO EN PERITAJE INFORMATICO		4	4
FACULTAD TECNOLÓGICA	3	5	8
DIPLOMADO			
DIPLOMADO INTERNACIONAL DE ENVASES Y EMBALAJES	3	5	8
INSTITUTO DE ESTUDIOS AVANZADOS	57	32	89
DIPLOMADO			
DIPLOMADO CULTURA MEDIATICA, IMAGEN Y POLITICA	6	4	10
DIPLOMADO EN GESTION EDITORIAL: TEORIAS Y PRACTICAS DEL LIBRO	9	2	11
DIPLOMADO EN LITERATURA INFANTIL Y JUVENIL:TEORIA, CREACION Y EDICION	21	3	24
DIPLOMADO EN PATRIMONIO CULTURAL, CIUDADANIA Y DESARROLLO LOCAL	8	10	18
DIPLOMADO EN TEORIA, METODOLOGIA Y ENSEÑANZA DE LA HISTORIA RECIENTE	13	13	26
VICERRECTORÍA ACADÉMICA	26	34	60
DIPLOMADO			
DIPLOMADO EN DOCENCIA UNIVERSITARIA	21	23	44
DIPLOMADO EN INVESTIGACION E INNOVACION EN DOCENCIA UNIVERSITARIA	5	11	16
Total General	282	411	693



INVESTIGACIÓN, DESARROLLO E INNOVACIÓN

La actividad científica, tecnológica y de innovación de la institución se cuantifica principalmente a través de proyectos con financiamiento externo e interno, los recursos adjudicados y las publicaciones y citas que se generan a partir de esos proyectos.

Proyectos con financiamiento externo vigentes

Tabla 20

PROYECTOS EXTERNOS VIGENTES	2014	2015
FONDECYT REGULAR (CONICYT)	117	117
FONDECYT INICIACIÓN (CONICYT)	38	38
FONDECYT POSTDOCTORADO (CONICYT)	20	39
FONDECYT INCENTIVO COOPERACIÓN INTERNACIONAL	3	4
FONDEF	23	35
FONIS	1	0
FIA	7	7
CORFO	42	36
FIC	0	0
COPEC UC	2	1
ANILLOS DE INVESTIGACIÓN	4	3
OTROS	41	47
N° Total de Proyectos Externos Vigentes	298	327

Proyectos con financiamiento externo adjudicados

Tabla 21

PROYECTOS EXTERNOS VIGENTES	2014	2015
FONDECYT REGULAR (CONICYT)	33	30
FONDECYT INICIACIÓN (CONICYT)	18	10
FONDECYT POSTDOCTORADO (CONICYT)	10	13
FONDECYT INCENTIVO COOPERACIÓN INTERNACIONAL	1	4
FONDEF	16	17
FONIS	1	0
FIA	1	1
CORFO	18	14
FIC	0	5
COPEC UC	0	1
ANILLOS	0	0
OTROS	20	14
N° Total de Proyectos Externos Vigentes	118	109

Recursos adjudicados para proyectos de i+d

Tabla 22

MONTOS ADJUDICADOS TOTAL DE PROYECTOS I+D (en pesos)	2014	2015
FONDEF	496.835.980	864.685.688
CORFO	903.117.709	1.180.552.881
FIA	95.174.005	136.312.490
GORE		958.912.000
FIC		74.397.000
Total	1.495.127.694	3.140.463.059

Recursos adjudicados vía fondecyt

Tabla 23

MONTOS ADJUDICADOS TOTAL FONDECYT (en pesos)	2014	2015
FONDECYT REGULAR	3.573.875.000	3.650.678.000
FONDECYT INICIACIÓN	926.090.000	996.027.000
FONDECYT POSTDOCTORADO	739.665.400	938.757.400
Total	5.239.630.400	5.585.462.400

Recursos de la Universidad para investigación

Tabla 24

Recursos internos asignados para la investigación (en pesos)	2014	2015
DICYT	416.886.000	427.656.667
DGT	14.470.000	8.000.000
Total	431.356.000	435.656.667

Proyectos por unidad académica y por tipo, según fuente de financiamiento

Tabla 25

TIPO DE PROYECTOS POR UNIDAD ACADÉMICA	2014	2015
ARQUITECTURA	4	7
CONICYT - PAI	1	1
FONDECYT REGULAR	1	0
DICYT	1	5
NACIONAL	1	1
FACULTAD DE ADMINISTRACIÓN Y ECONOMÍA	16	15
CONICYT - PCI	0	1
DGT	1	0
DICYT	9	7
FONDECYT REGULAR	2	5
FONDECYT INICIACIÓN	3	1
OTIC	1	1
FACULTAD DE CIENCIA	79	83
CORFO	2	3
FONDEF	3	4
FONDEQUIP	3	3
CONICYT - PAI	6	7
CONICYT - PCI	1	1
CONICYT - PIA	4	1
DICYT	13	16
FONDECYT INICIACIÓN	4	7
FONDECYT REGULAR	31	28
FONDECYT POSTDOCTORADO	9	9
INTERNACIONAL	2	3
NACIONAL	1	1
FACULTAD DE CIENCIAS MÉDICAS	10	8
CONICYT - PAI	2	2
DICYT	5	4
FONDECYT REGULAR	1	1
FONIS	1	0
NACIONAL	1	1
FACULTAD DE HUMANIDADES	47	53
FONDEF	1	1
CONICYT - PAI	4	4
CONICYT - PIA	1	1
DICYT	15	17
FONDECYT REGULAR	15	15
FONDECYT INICIACIÓN	6	9

TIPO DE PROYECTOS POR UNIDAD ACADÉMICA	2014	2015
FONDECYT POSTDOCTORADO	3	6
NACIONAL	2	0
FACULTAD DE INGENIERÍA	82	78
CORFO	13	10
FONDEF	7	12
GORE	1	1
DGT	1	2
CONICYT - PAI	3	3
DICYT	35	29
FONDECYT REGULAR	12	11
FONDECYT INICIACIÓN	7	6
FONDECYT POSTDOCTORADO	0	2
INTERNACIONAL	1	1
NACIONAL	2	1
FACULTAD DE QUÍMICA Y BIOLOGÍA	124	140
CORFO	14	12
FIA	5	4
FONDEF	8	14
DGT	2	2
COPEC-UC	2	1
CONICYT - PAI	4	5
CONICYT - PIA	2	2
DICYT	23	32
FONDECYT REGULAR	38	36
FONDECYT INICIACIÓN	10	10
FONDECYT POSTDOCTORADO	13	15
FONDEQUIP	0	1
INACH	2	6
NACIONAL	1	0
FACULTAD TECNOLÓGICA	45	40
CORFO	6	6
FIA	2	3
FONDEF	4	3
GORE	1	1
DGT	1	1
CONICYT - PAI	1	2
DICYT	17	7
FONDECYT REGULAR	4	7
FONDECYT INICIACIÓN	4	4
FONDECYT POSTDOCTORADO	4	4
NACIONAL	1	2
INSTITUTO DE ESTUDIOS AVANZADOS	23	23
FONDEF	0	1
DICYT	4	3

TIPO DE PROYECTOS POR UNIDAD ACADÉMICA	2014	2015
FONDECYT REGULAR	12	14
FONDECYT INICIACIÓN	2	0
FONDECYT POSTDOCTORADO	3	3
INTERNACIONAL	2	2
UNIE - VRA	1	1
FONDECYT INICIACIÓN	1	1
CITIAPS	1	1
CORFO	1	1
DEPARTAMENTO DE GESTIÓN TECNOLÓGICA	6	4
CORFO	6	4
CEUS LLANQUIHUE	1	1
FIA	1	1
Total	439	454



Publicaciones indexadas por unidad académica

Tabla 26

Facultad / Tipo de Indexación	2014		2015	
	SCIELO	SCOPUS	SCIELO	SCOPUS
Facultad de Administración y Economía	1	14	5	14
Facultad Tecnológica	24	31	5	39
Facultad de Humanidades	45	45	37	42
Facultad de Ciencias Médicas	2	27	10	44
Facultad de Ingeniería	1	117	3	90
Facultad de Ciencia	1	102	4	97
Facultad de Química y Biología	36	142	8	112
Programa de Bachillerato	0	0	0	1

SCIELO: Considera todos los tipos de documentos: artículos de investigación, informes de casos, cartas, editorial, revisión de libros, revisiones, comunicación rápida, informe breve.

SCOPUS: Considera los siguientes tipos de documentos: artículos, revisiones (reviews), papers conferencia.

Solicitudes de patentes nacionales e internacionales

Tabla 27

N° de Patentes	2014	2015
Chile	23	29
Extranjero	43	11
PCT	4	14
N° total de solicitudes de patentes	70	54
USPTO	12	3

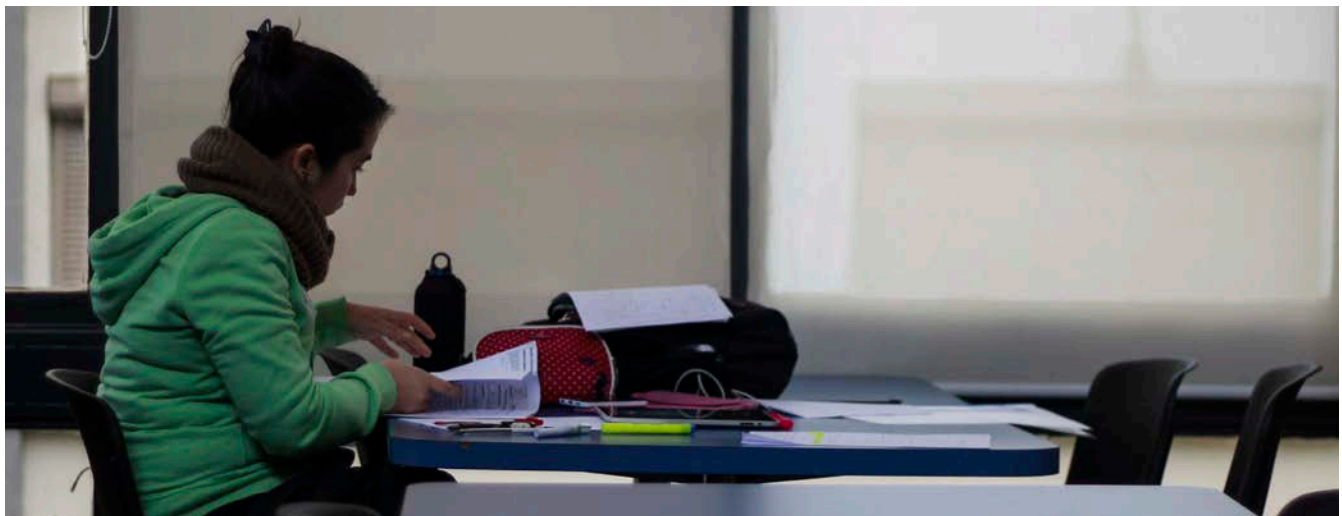

RECURSOS HUMANOS

Académicos y profesores

Tabla 28

Académicos y profesores por grado, tipo de jornada y sexo	Doctor	Magíster	Especialidad Médica	Profesional o Licenciados	Otros	Total General
Jornada Completa (Número)	359	137	1	85		582
Media Jornada (Número)	35	35	2	64		136
Jornada Horas (Número)	113	492	9	1.052	4	1.670
TOTAL	507	664	12	1.201	4	2.388

Tabla 29

Académicos y profesores por grado, tipo de jornada y sexo	Doctor	Magíster	Especialidad Médica	Profesional o Licenciados	Otros	Total General
Femenino (Número)	147	220		381	1	749
Masculino (Número)	360	444	12	820	3	1.639
TOTAL	507	664	12	1.201	4	2.388

Tabla 30

Jornadas Completas Equivalentes (JCE) por año	Doctor	Magíster	Especialidad Médica	Profesional o Licenciados	Otros	Total General
2013	363	240	23	266	0	893
2014	374	256	35	321	1	987
2015	407	266	5	334	1	1.012

Tabla 31

Académicos y profesores por grado, tipo de jornada y sexo	Doctor	Magíster	Especialidad Médica	Profesional o Licenciados	Otros	Total General
Total Académicos y Profesores (JCE)	407	266	5	334	1	1.012

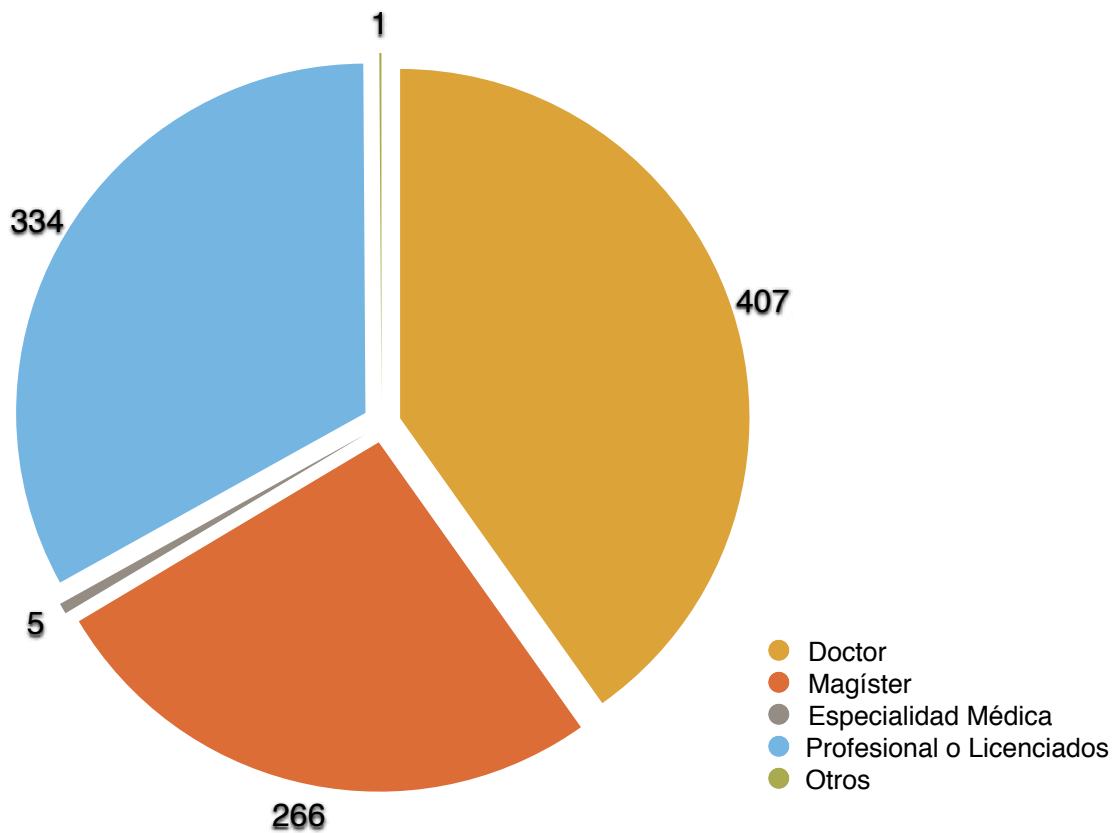

Personal académico por grado (JCE) en 2015

Personal administrativo

Tabla 32

Tipo Unidad	Sexo	Directivos y Profesionales	Administrativos y Técnicos	Auxiliares	Total General
Organismos Centrales	F	140	186	7	333
	M	130	171	53	354
Unidades Académicas	F	78	229	4	311
	M	60	134	77	271
Total General		408	720	141	1.269

Tabla 33

Personal Administrativo por año	Directivos y Profesionales	Administrativos y Técnicos	Auxiliares
2013	336	704	136
2014	369	693	133
2015	408	720	141



ASEGURAMIENTO DE LA CALIDAD

Acreditación institucional

Tabla 34

Áreas de Acreditación	Fecha Inicio	Fecha Término	Años Acreditación
Gestión Institucional	2 de octubre de 2014	2 de octubre de 2020	6 años
Docencia de Pregrado			
Docencia de Postgrado			
Investigación			
Vinculación con el Medio			

Acreditación de programas de pregrado (en años)

Tabla 35

UNIDAD ACADÉMICA / CARRERA	2015
ARQUITECTURA	5
ARQUITECTURA	5
FACULTAD DE ADMINISTRACIÓN Y ECONOMÍA	6
CONTADOR PÚBLICO Y AUDITOR	6
INGENIERÍA COMERCIAL	6
FACULTAD DE CIENCIA	5,5
INGENIERÍA ESTADÍSTICA	6
INGENIERÍA FÍSICA	6
PEDAGOGÍA EN FÍSICA Y MATEMÁTICA / LICENCIATURA EN EDUCACIÓN DE FÍSICA Y MATEMÁTICA	5
PEDAGOGÍA EN MATEMÁTICA Y COMPUTACIÓN / LICENCIATURA EN EDUCACIÓN EN MATEMÁTICA Y COMPUTACIÓN	5
FACULTAD DE CIENCIAS MÉDICAS	4,7
ENFERMERÍA	4
MEDICINA	5
PEDAGOGÍA EN EDUCACIÓN FÍSICA / LICENCIADO EN CIENCIAS DE LA ACTIVIDAD FÍSICA	5
FACULTAD DE HUMANIDADES	5,1
LICENCIATURA EN LINGÜÍSTICA	5
PEDAGOGÍA EN CASTELLANO / LICENCIATURA EN EDUCACIÓN EN CASTELLANO	6
PEDAGOGÍA EN EDUCACIÓN GENERAL BÁSICA / LICENCIATURA EN EDUCACIÓN GENERAL BÁSICA	5
PEDAGOGÍA EN FILOSOFÍA / LICENCIATURA EN EDUCACIÓN EN FILOSOFÍA	5
PEDAGOGÍA EN HISTORIA Y CIENCIAS SOCIALES / LICENCIATURA EN EDUCACIÓN EN HISTORIA Y CIENCIAS SOCIALES	5
PEDAGOGÍA EN INGLÉS / LICENCIATURA EN EDUCACIÓN EN INGLÉS	4
PERIODISMO	5

UNIDAD ACADÉMICA / CARRERA	2015
PSICOLOGIA	6
FACULTAD DE INGENIERÍA	4,9
INGENIERIA CIVIL EN GEOGRAFIA	4
INGENIERIA CIVIL EN INFORMATICA	5
INGENIERIA CIVIL EN MINAS	5
INGENIERIA CIVIL EN QUIMICA	5
INGENIERIA DE EJECUCION EN CLIMATIZACION (CALEFACCION , REFRIGERACION Y AIRE ACONDICIONADO)	4
INGENIERIA DE EJECUCION EN ELECTRICIDAD	6
INGENIERIA DE EJECUCION EN MECANICA	5
INGENIERIA DE EJECUCION EN MINAS	5
FACULTAD DE QUÍMICA Y BIOLOGÍA	6
BIOQUIMICA Y LICENCIATURA EN BIOQUIMICA	6
PEDAGOGIA EN QUIMICA Y BIOLOGIA /LICENCIATURA EN EDUCACION EN QUIMICA Y BIOLOGIA	6
QUIMICA Y LICENCIATURA EN QUIMICA	6
FACULTAD TECNOLÓGICA	5,3
LICENCIATURA EN ORGANIZACION Y GESTION TECNOLOGICA	5
TECNICO UNIVERSITARIO EN CONTROL INDUSTRIAL	5
TECNOLOGO EN ADMINISTRACION DE PERSONAL	5
TECNOLOGO EN ALIMENTOS	5
TECNOLOGO EN AUTOMATIZACION INDUSTRIAL	6
TECNOLOGO EN CONSTRUCCIONES	5
TECNOLOGO EN CONTROL INDUSTRIAL	5
TECNOLOGO EN DISEÑO INDUSTRIAL	6
TECNOLOGO EN MANTENIMIENTO INDUSTRIAL	5
TECNOLOGO EN TELECOMUNICACIONES	6
Total General	5,2

Acreditación de programas de postgrado (en años)

Tabla 36

UNIDAD ACADÉMICA / PROGRAMA	2015
FACULTAD DE ADMINISTRACIÓN Y ECONOMÍA	2
MAGISTER EN ADMINISTRACION Y DIRECCION DE RECURSOS HUMANOS	2
MAGISTER EN GERENCIA Y POLITICAS PUBLICAS	2
FACULTAD DE CIENCIA	6,5
DOCTORADO EN CIENCIA CON MENCIÓN EN FÍSICA	9
MAGISTER EN CIENCIAS EN LA ESPECIALIDAD DE MATEMATICAS	4
FACULTAD DE HUMANIDADES	3
DOCTORADO EN HISTORIA	3
MAGISTER EN ESTUDIOS INTERNACIONALES	3
MAGISTER EN HISTORIA	3

UNIDAD ACADÉMICA / PROGRAMA	2015
FACULTAD DE INGENIERÍA	3,5
DOCTORADO EN CIENCIAS DE LA INGENIERIA, MENCIÓN CIENCIA E INGENIERIA DE LOS MATERIALES	6
DOCTORADO EN CIENCIAS DE LA INGENIERIA, MENCIÓN EN AUTOMÁTICA	2
DOCTORADO EN CIENCIAS DE LA INGENIERIA, MENCIÓN INGENIERIA DE PROCESOS	3
MAGISTER EN CIENCIAS DE LA INGENIERIA MENCIÓN INGENIERIA INDUSTRIAL	3
MAGISTER EN INGENIERIA INDUSTRIAL	4
MAGISTER EN MEDIO AMBIENTE, MENCIÓN GESTIÓN Y ORDENAMIENTO AMBIENTAL	3
FACULTAD DE QUÍMICA Y BIOLOGÍA	6,5
DOCTORADO EN BIOTECNOLOGÍA	5
DOCTORADO EN MICROBIOLOGÍA	9
DOCTORADO EN QUÍMICA	7
MAGISTER EN QUÍMICA	5
FACULTAD TECNOLÓGICA	4
DOCTORADO EN CIENCIA Y TECNOLOGÍA DE LOS ALIMENTOS	4
INSTITUTO DE ESTUDIOS AVANZADOS	5
DOCTORADO EN ESTUDIOS AMERICANOS	5
Total General	4,3



PROYECTOS INSTITUCIONALES

Proyectos de inversión e infraestructura

Tabla 37

Año	Material Bibliográfico MM\$	Máquinas y Equipos MM\$	Proyectos de Inversión MM\$	Total MM\$
2013	288	2.289	18.393	20.970
2014	489	3.676	17.031	21.196
2015	947	5.286	2.108	8.341

Inversión proveniente de proyectos MECESUP, sin considerar la contraparte institucional

Tabla 38

Año	Material Bibliográfico MM\$	Máquinas y Equipos MM\$	Proyectos de Inversión MM\$	Total MM\$
2013	0	136	30	166
2014	0	312	0	312
2015	0	557	0	557

Inversiones financiadas con recursos propios de las unidades académicas

Tabla 39

Año	Material Bibliográfico MM\$	Máquinas y Equipos MM\$	Proyectos de Inversión MM\$	Total MM\$
2013	0	52	0	52
2014	0	49	15	64
2015	0	72	0	72

Inversiones financiadas con proyectos de investigación, tales como FONDEF, CORFO, FIA, FIC, GORE, Basal CEDENNA, Anillos

Tabla 40

Año	Material Bibliográfico MM\$	Máquinas y Equipos MM\$	Proyectos de Inversión MM\$	Total MM\$
2013	5	1.028	172	1.205
2014	3	1.769	295	2.067
2015	14	2.147	33	2.194

Inversión del presupuesto corriente en materia de inversión en infraestructura y equipamiento

Tabla 41

Año	Material Bibliográfico MM\$	Máquinas y Equipos MM\$	Proyectos de Inversión MM\$	Total MM\$
2013	283	1.073	18.191	19.547
2014	486	1.546	16.721	18.753
2015	933	2.510	2.075	5.518

Proyectos adjudicados 2015

Tabla 42

Código	Nombre	Fondo
USA 1502	Plan de armonización curricular para fortalecer la implementación, seguimiento y evaluación de las innovaciones en los planes de estudio de carreras y programas de la Universidad de Santiago de Chile.	FIAC
USA 1503	Plan de fortalecimiento de la formación inicial y continua de los profesores egresados de la Universidad de Santiago de Chile: una propuesta para la calidad y la equidad, en el marco de las necesidades de la educación chilena.	FIAC
USA 1555	Plan de fortalecimiento institucional de la Universidad de Santiago de Chile: creación de las bases para su implementación.	Convenio Marco Universidades Estatales
USA 1577	Programa de Acompañamiento y Acceso Efectivo a la Educación Superior (PACE)	PACE
USA 1505	Programa de Acceso, Permanencia y Titulación de estudiantes con talento académico en situación de discapacidad.	FDI Modernización de Procesos
USA 1506	Tercer Seminario de Desarrollo de Competencias Laborales	FDI Estudiantil
USA 1507	Curso de lenguaje de señas.	FDI Estudiantil
USA 1509	U. de Santiago por Chile: Rapa Nui, Putre, Navarino.	FDI Estudiantil
Sin Código	Proyecto estudios previos al Diseño e Ingeniería de Detalle para los Centros de Formación Técnica Estatales	CFT Estatales



SERVICIOS ESTUDIANTILES

Becas otorgadas en programas de pregrado

Tabla 43

Año	2013	2014	2015
N° de Becas no arancelarias	15.531	18.312	19.318
N° de Baecas de carácter arancelario	10.777	11.419	12.325
Total Becas	26.308	29.731	31.643

Tabla 44

Año	2013	2014	2015
Becas no arancelarias (M\$)	1.380.424	4.226.597	2.419.016
Becas de carácter arancelario (M\$)	19.604.927	22.371.146	13.206.382
Total (M\$)	20.985.352	26.597.743	15.625.398



Gráfico 8 Monto en becas otorgadas (M\$)

Becas no arancelarias

Tabla 45

BECA	2013	2014	2015
ALMUERZO	456	375	413
ALMUERZO (PLAN ESPECIAL)	109	136	98
ALMUERZO/COMIDA	5		
AYUDA EV. CB DONACION	6	5	6
AYUDA EV. CB PRESTAMO	6	11	8
AYUDA EV. PRESTAMOS	1		
BECA DE ALIMENTACION JUNAEB	7.926	8.513	9.657
BECA DE MANTENCIÓN JUNAEB	5.157	6.197	7.425
BECA DINERO	673	503	366
BECA HOGARES UNIV.	104		114
BECA TRABAJO		93	92
C.B. TITULAR VALECH / RETTIG		1	1
C.B.BVP 1	538	630	766
C.B.BVP 2	23	10	5
C.B.MEDIA BECA FEUSACH	410	450	207
COMIDA	3	13	13
CUOTA BASICA	101	97	99
CUOTA BASICA TRASPASO VALECH		34	46
HOGAR		129	
PRESIDENTE DE LA REPUBLICA		1101	
T.N.E. PUNTAJE NACIONAL	13	14	2
N° de Becas	15.531	18.312	19.318
Monto Anual Invertido (M\$)	1.380.424	4.226.597	2.419.016

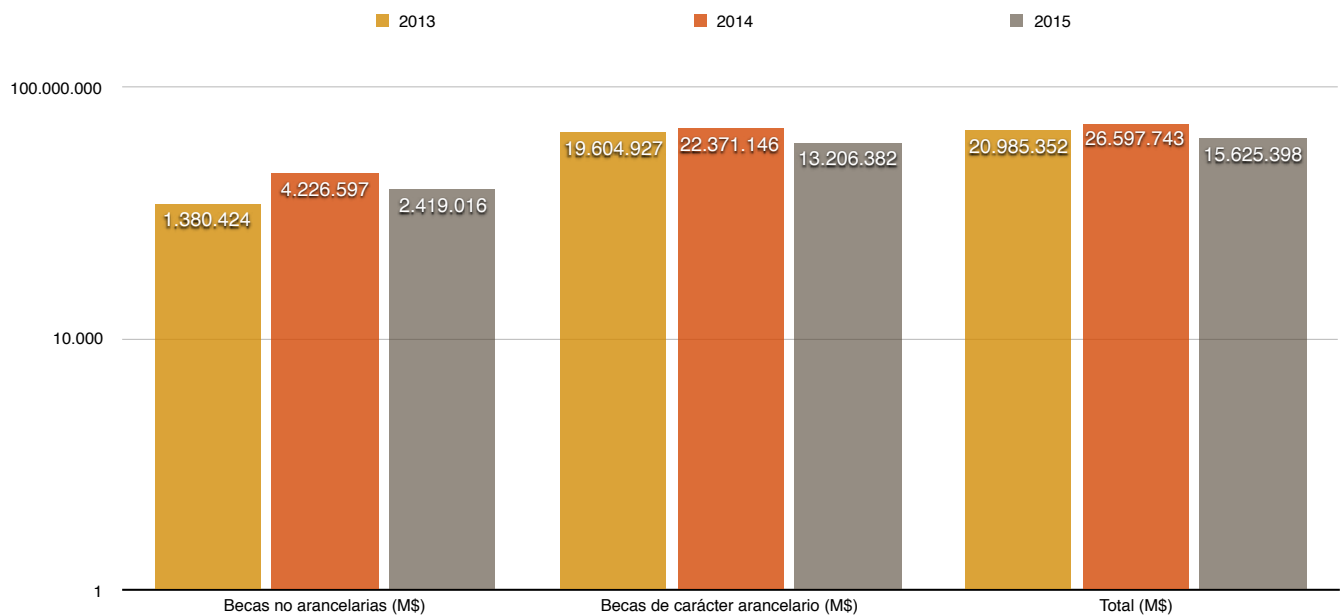
Becas de carácter arancelario

Tabla 46

BECA	2013	2014	2015
AYUDA EXENCION ARANCELARIA	1		
B. APOYO			1
BB CURSOS SUPERIORES	436	473	559
BECA BACHILLERATO UNESCO	223	243	260
BECA BB DISCAPACIDAD MINEDUC		5	15
BECA CHAITEN	2	1	
BECA CONVENIO DOCENTE-ASISTENCIAL(SSMN)	9	9	9
BECA DE ARTICULACION		2	3
BECA DIFERENCIA POR BVP	558	636	749
BECA ESPECIAL	28	87	82
BECA EX ALUMNO		1	
BECA EX. TECNICA, BET	9	9	7
BECA HIJO FUNCIONARIO ADICIONAL		23	19
BECA NUEVO MILENIO CURSOS SUPERIORES	3	2	
BECA PASCUENSE	3	2	2
BECA PSU	8	7	6
BECA PUNTAJE NACIONAL	13	14	13
BECA VOCACION DE PROFESOR	559	639	766
BHPE CURSOS SUPERIORES	28	26	19
BICENT. CURSOS SUP. BBCS	775	494	261
BICENTENARIO	6.431	7.014	8.009
BJGM CURSOS SUPERIORES	6	17	16
BUM UDELMAR			1
COMPLEMENTARIA USACH 2006	252	235	210
EXCELENCIA DEPORTIVA	25	21	23
EXIMICION DE DEUDA	2		
FUNCIONARIO	4	6	4
GOMEZ MILLAS2	2		
HIJO FUNCIONARIO	120	109	98
HIJO PROFESIONALES	395	354	291
INFORME RETTIG	1		
J.G.M.ALUM.EXTRANJEROS	7	10	16
MINEDUC EXCELENCIA ACADEMICA	696	817	747
NUEVO MILENIO	12	20	19
OLIMPIADAS DEL CONOCIMIENTO	6	5	3
PEDAGOGICA	39	21	2
PROGRAMA VOCACION PEDAGOGICA TEMPRANA	11	10	21
PUNTAJE NACIONAL	5		
TELETON	10	13	9
TRASPASO VALECH	98	94	85
N° de Becas	10.777	11.419	12.325
Monto Anual Invertido (M\$)	19.604.927	22.371.146	13.206.382

BIBLIOTECA

Tabla 47

Bibliotecas	2013	2014	2015
No Bibliotecas	21	21	21
No de Puestos de Trabajo	2.160	2.160	2.160
Mts(2) de Biblioteca	9.030	9.236	7.916
Mts(2) de salas de lectura	5.019	5.069	4.247

Tabla 48

Equipamiento	2013	2014	2015
N° PCs para Búsqueda y Referencia	36	36	36
N° PCs con salida a Internet	193	193	193

Tabla 49

Recursos de Información	2013	2014	2015
Cantidad de títulos	131.704	150.988	156.319
Total de Volúmenes	338.095	360.427	396.706
Total de Material visual	1.213	1.992	2.053
Total Material sonoro	327	330	382
Total Material Grafico	538	534	517
Total de Suscripciones	39.877	37.152	39.349
Total de Suscripciones Electronicas	32.134	37.117	39.314
Total de Títulos Adquiridos en último año	6.980	3.333	3.695
Total Volúmenes Adquiridos	9.409	4.587	5.933
Total de suscripciones a Revistas de Actualidad	35	35	35

Tabla 50

Servicios	2013	2014	2015
Total de Prestamos	249.173	174.912	196.931
Total de Prestamos Internos	249.072	174.747	196.757
Total de Prestamos a Externos	101	165	174
Total de Convenios	62	62	62
No Dias Funcionam a la Semana	7	7	7
No de Horas Semanales	1.196	1.172	1.172

Tabla 51

Personal	2013	2014	2015
Total Bibliotecarios	20	21	21
Total de Otros Profesionales Contratados	7	8	8
Total de Ayudantes	39	40	42

INFRAESTRUCTURA

Tabla 52

Superficie	Metros cuadrados	FUENTE (Uso interno)
Terreno	318.800	SIES
Construcciones	168.329	SIES
Infraestructura docente	51.433	SIES
Salas de clases	24.586	SIES
N° total de Auditorios	4.791	SIES
Laboratorios y/o talleres	22.056	SIES
Infraestructura deportiva	23.276	América Economía 2015
Áreas verdes	62.121	SIES

Tabla 53

Inmuebles y dependencias	N° de dependencias	FUENTE (Uso interno)
N° total de Inmuebles	171	SIES
N° total de Oficinas	763	CNED
N° de Laboratorios y/o Talleres	314	SIES
N° total Salas de Clases	367	SIES
N° total de Auditorios	29	SIES

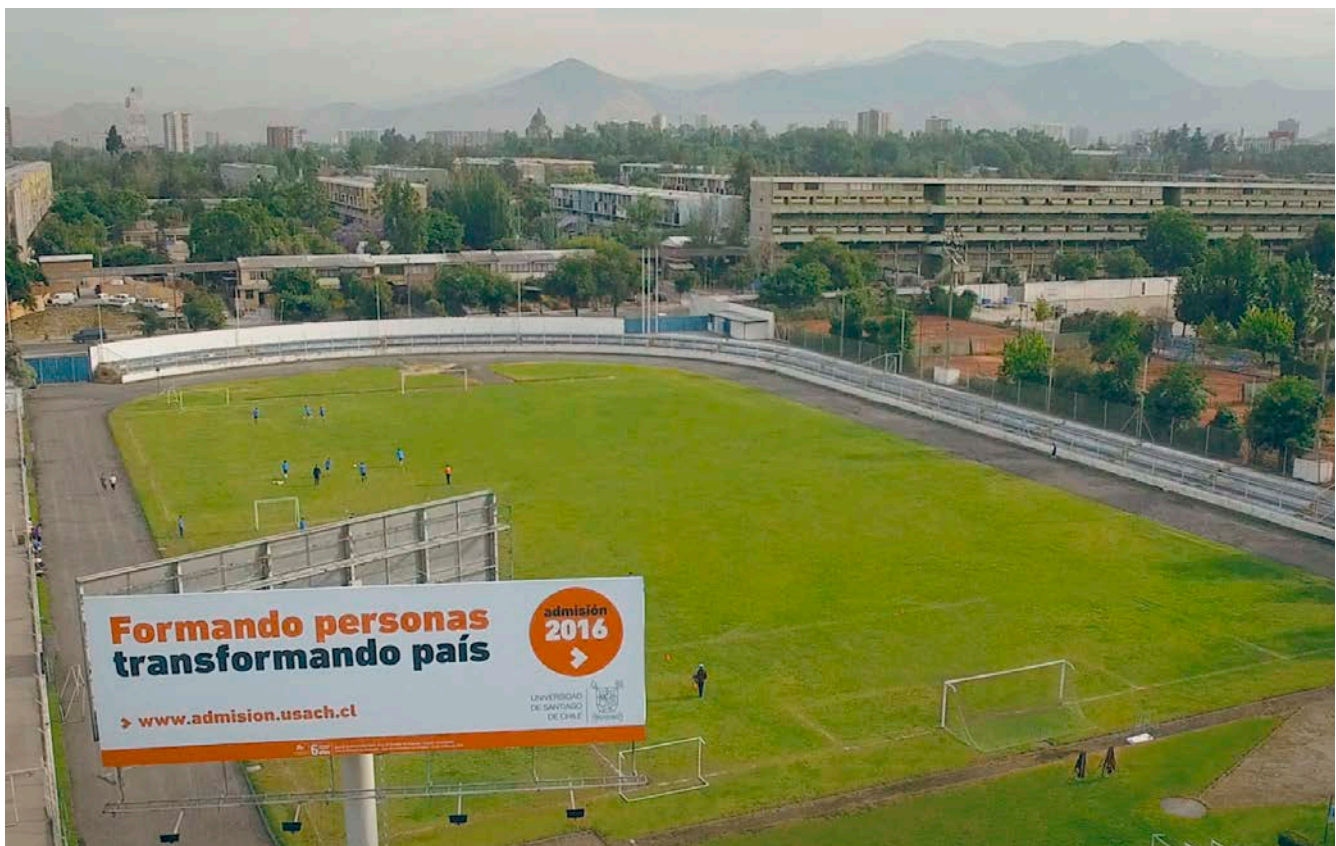

VINCULACIÓN CON EL MEDIO

La Universidad interactúa de diversas formas con el entorno social, las instituciones públicas y privadas y la ciudadanía en general. Las actividades de vinculación con el medio se reflejan en datos clave que dan cuenta de la incidencia que estas tienen en los distintos tipos de público objetivo.

También hay una vinculación en el escenario internacional, donde la Universidad está posicionada a través de Rankings de Universidades, lo que facilita el intercambio académico y estudiantil.

Actividades de extensión científica y cultural

Tabla 52

	2012	2013	2014	2015
Nº de actividades artísticas y culturales	173	231	135	230
Nº de actividades de difusión científica y tecnológica	214	194	233	274
Publicaciones editadas por la U. de Santiago de Chile	122	155	119	s/i



Gráfico 9 Actividades de extensión y publicaciones editadas

Programas de educación continua

Tabla 53

	2014	2015
N° de Diplomados impartidos	86	110
N° de Postítulos impartidos	27	37
N° de Cursos de Perfeccionamiento	385	218
Total Programas de Educación Continua	498	365

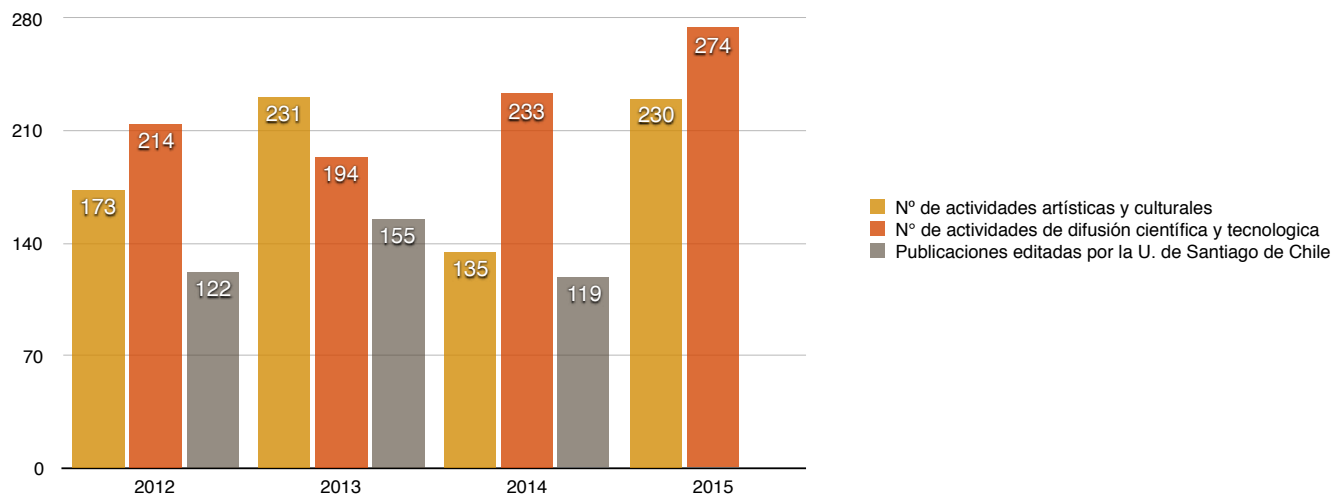

Gráfico 10 Programas de Educación Continua

Cifras de relaciones interuniversitarias e internacionales

Tabla 54

	2014	2015
N° de convenios interuniversitarios firmados	36	27
N° de convenios interuniversitarios vigentes	413	408
N° de estudiantes salientes por movilidad	104	91
N° de estudiantes entrantes por movilidad	249	336
N° de académicos salientes por movilidad	729	870
N° de académicos entrantes por movilidad	9	11

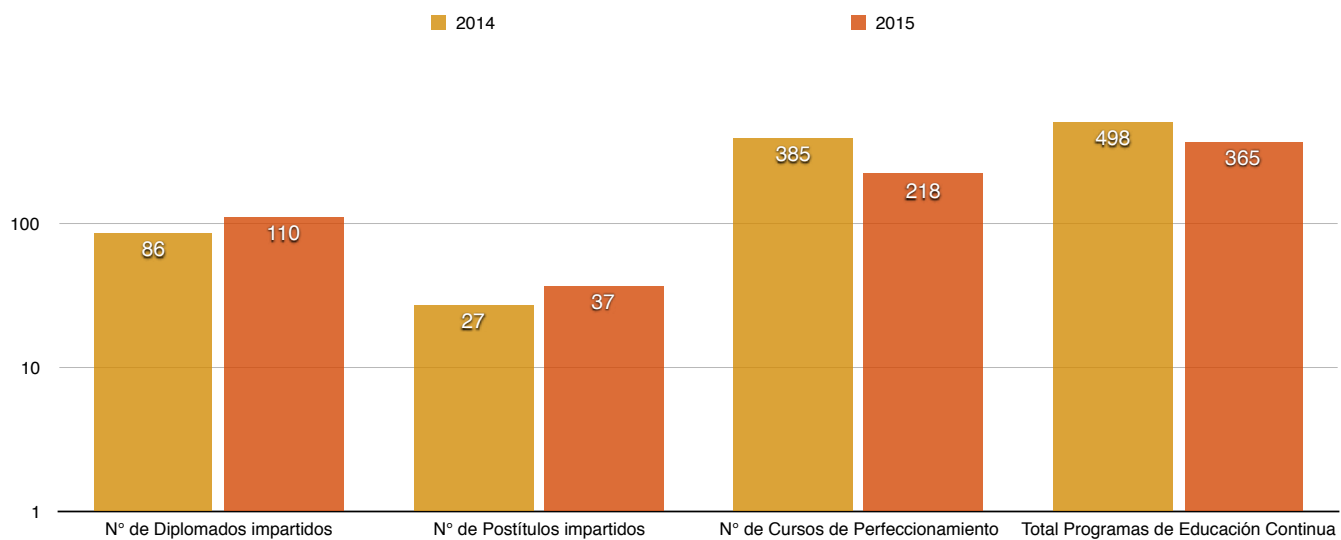

Gráfico 11 Convenios vigentes y firmados durante el período



Gráfico 12 Número de estudiantes salientes por país de destino

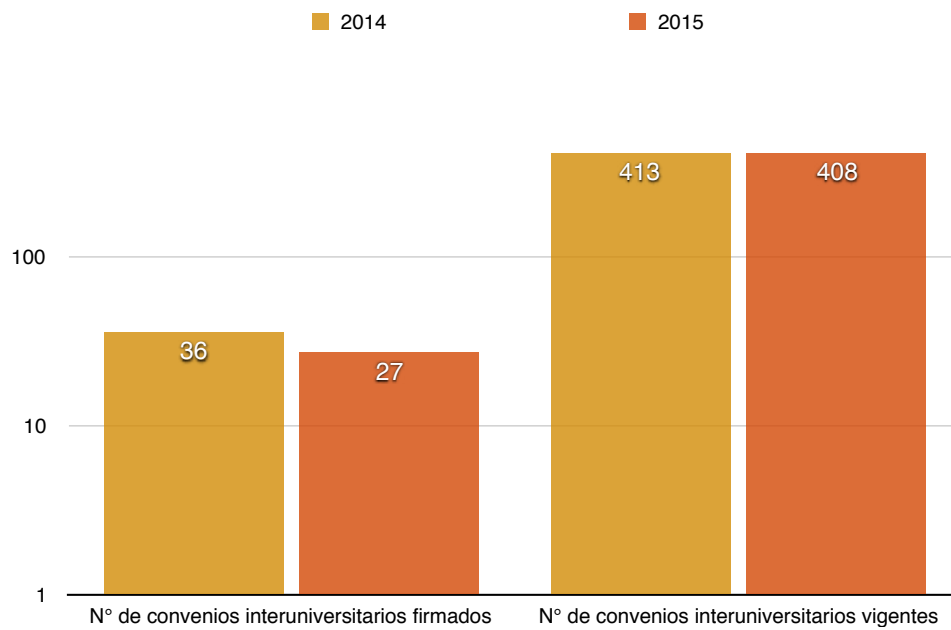

Gráfico 13 Número de estudiantes entrantes por país de origen

ESTADOS FINANCIEROS

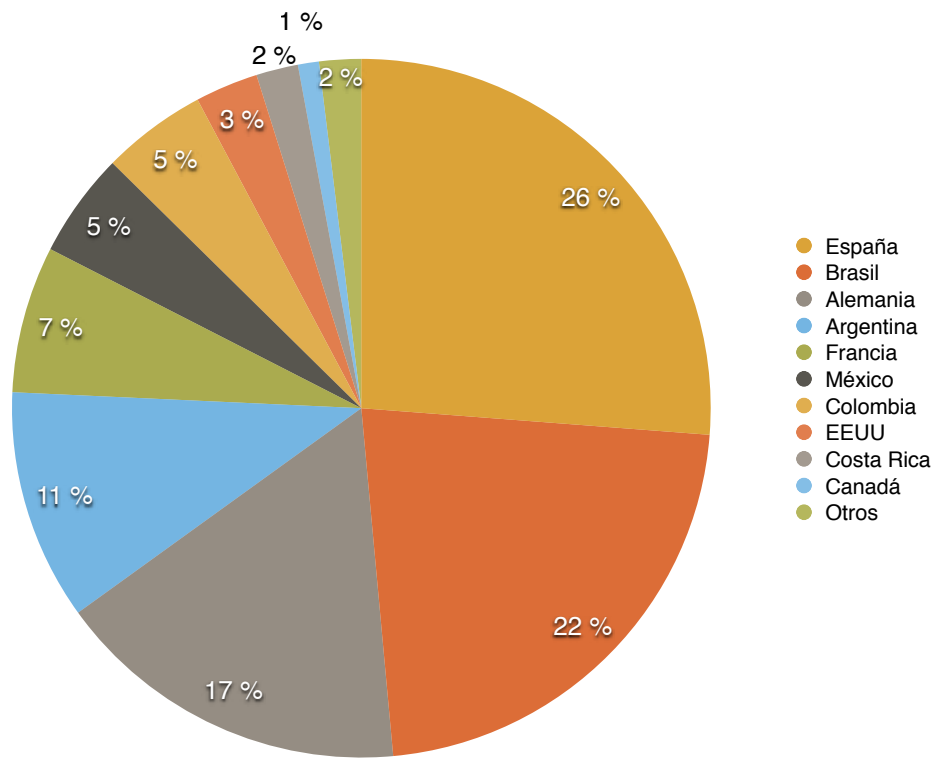
Balances generales al 31 de diciembre

Tabla 55

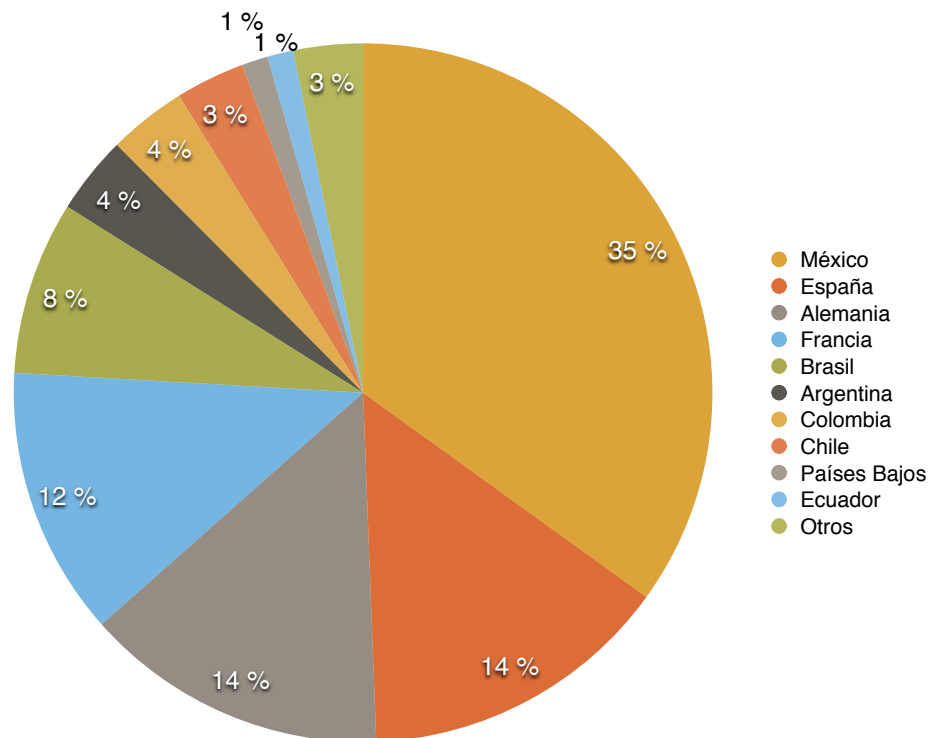
ACTIVOS	2015	2014
	M\$	M\$
ACTIVOS CORRIENTES		
Efectivo y equivalentes al efectivo	17.588.162	14.691.332
Otros activos financieros, corrientes	18.200.709	11.203.223
Otros activos no financieros, corrientes	4.735.603	2.591.785
Deudores comerciales y otras cuentas por cobrar, corrientes	9.857.911	8.265.516
Activos por impuestos, corrientes	-	34.894
TOTAL ACTIVOS CORRIENTES	50.382.385	36.786.750
ACTIVOS NO CORRIENTES		
Otros activos financieros no corrientes	22.487	16.518
Cuentas por cobrar, no corrientes	7.267.600	9.696.598
Cuentas por cobrar a entidades relacionadas, no corrientes	4.136.470	4.549.175
Inversiones contabilizadas utilizando el método de la participación	398.036	649.707
Activos intangibles distintos de la plusvalía	1.168.736	1.156.295
Propiedades, plantas y equipos	122.998.582	119.403.406
TOTAL ACTIVOS NO CORRIENTES	135.991.911	135.471.699
TOTAL ACTIVOS	186.374.296	172.258.449

PATRIMONIO NETO Y PASIVOS	2015	2014
	M\$	M\$
PASIVOS CORRIENTES		
Otros pasivos financieros, corrientes	563.612	551.847
Cuentas comerciales y otras cuentas por pagar, corrientes	16.005.174	12.266.096
Cuentas por pagar entidades relacionadas, corrientes	2.500.096	2.345.426
Otras provisiones a corto plazo	-	623.000
Pasivos por impuestos, corrientes	21.762	-
Otros pasivos no financieros, corrientes	17.236.030	11.654.246
TOTAL PASIVOS CORRIENTES	36.326.674	27.440.615
PASIVOS NO CORRIENTES		
Otros pasivos financieros, no corrientes	27.922	566.781
Pasivos por impuesto diferido	927.342	846.668
TOTAL PASIVOS NO CORRIENTES	955.264	1.413.449
PATRIMONIO		
Capital	1.979.997	1.979.997
Otras reservas	91.919.648	91.919.648
Ganancias acumuladas	55.192.713	49.504.740
PATRIMONIO TOTAL	149.092.358	143.404.385
TOTAL PASIVOS Y PATRIMONIO	183.374.296	172.258.449

Estados de resultados

Tabla 56

INGRESOS DE ACTIVIDADES ORDINARIAS	2015	2014
	M\$	M\$
Ingresos por actividades ordinarias	70.592.434	77.110.172
Otros ingresos	160.228	205.534
TOTAL INGRESOS	70.752.662	77.315.706
Gastos por beneficios a los empleados	(42.497.183)	(43.702.245)
Gastos por depreciación y amortización	(4.760.595)	(5.003.170)
Otros gastos, por naturaleza	(20.170.284)	(18.695.568)
Otras ganancias	4.071.710	2.739.643
Ingresos financieros	1.013.924	1.226.410
Costos financieros	(134.432)	(644.349)
Participación en las ganancias (pérdidas) de asociadas que se contabilizan utilizando el método de Participación	211.763	386.738
Diferencias de cambio	(1.407.531)	2.613.616
GANANCIA ANTES DE IMPUESTO	7.080.034	16.236.781
GASTO POR IMPUESTO A LAS GANANCIAS	(202.101)	(492.369)
GANANCIA DEL EJERCICIO	6.877.933	15.744.412

Estado de flujo de resultados

Tabla 57

FLUJO ORIGINADO EN ACTIVIDADES DE LA OPERACIÓN	2015	2014
	M\$	M\$
Recaudación aranceles pre y post grado	55.796.239	61.913.098
Ingresos financieros cobrados	1.013.924	1.226.410
Ingresos por prestación de servicios	105.465	152.554
Ingresos por aportes fiscales	15.425.499	14.602.502
Pago de remuneraciones, honorarios y otros al personal	(47.562.100)	(43.702.245)
Pago a proveedores y otros	(12.746.080)	(16.021.015)
Pagos/ cobros por concepto de impuestos	(72.842)	(83.333)
Intereses pagados	(134.432)	(644.349)
Flujo neto originado en actividades de la operación	11.825.673	17.443.622
FLUJO ORIGINADO EN ACTIVIDADES DE INVERSIÓN		
Pagos por compras de activos fijos e intangibles	(8.401.749)	(11.951.502)
Otros pagos por actividades de inversión	(527.094)	(599.232)
Flujo neto originado en actividades de inversión	(8.928.843)	(12.550.734)
FLUJO ORIGINADO EN ACTIVIDADES FINANCIAMIENTO		
Pagos otros préstamos	-	(5.581.624)
Flujo neto originado en actividades de financiamiento	-	(5.581.624)
FLUJO NETO DEL EJERCICIO	2.896.830	(688.736)
SALDO INICIAL EFECTIVO Y EFECTIVO EQUIVALENTE		
	14.691.332	15.380.068
SALDO FINAL EFECTIVO Y EFECTIVO EQUIVALENTE		
	17.588.162	14.691.332





UNIVERSIDAD
DE SANTIAGO
DE CHILE

Anuario Estadístico

-2015-

FORMANDO PERSONAS, TRANSFORMANDO PAÍS